



ΕΦΗΜΕΡΙΔΑ ΤΗΣ ΚΥΒΕΡΝΗΣΕΩΣ ΤΗΣ ΕΛΛΗΝΙΚΗΣ ΔΗΜΟΚΡΑΤΙΑΣ

31 Δεκεμβρίου 2021

ΤΕΥΧΟΣ ΤΕΤΑΡΤΟ

Αρ. Φύλλου 1022

ΠΕΡΙΕΧΟΜΕΝΑ

ΑΠΟΦΑΣΕΙΣ

- 1 Μερική ανάκληση της υπ' αρ. 2607/5-9-2007 (Δ' 459) απόφασης της Γενικής Γραμματέως Περιφέρειας Πελοποννήσου, περί κήρυξης ως αναδασωτέας έκτασης, λόγω πυρκαγιάς, εμβαδού 14.831.799,31 τετρ. μέτρων, στην περιφέρεια των Δ.Δ. Αρχαίας Κορίνθου και Σολομού του Δήμου Κορινθίων και των Δ.Δ. Κουταλά και Χιλιομοδίου του Δήμου Τενέας Νομού Κορινθίας, ως προς επιφάνεια συνολικού εμβαδού 836,22 τετρ. μέτρων, στη θέση «Αργύρη» της Τ.Κ. Χιλιομοδίου του Δήμου Κορινθίων Π.Ε. Κορινθίας.
- 2 Κήρυξη ως αναδασωτέας, έκτασης εμβαδού 15,89 στρεμμάτων, που βρίσκεται στη θέση «Διβάρτα», Τοπικής Κοινότητας Διβάρτων, Δημοτικής Ενότητας Πυλαρέων, Δήμου Σάμης, Π.Ε. Κεφ/νιάς.
- 3 Κήρυξη ως αναδασωτέας, έκτασης εμβαδού 198 τ.μ., που βρίσκεται στη θέση «Στρατίδι» - Ευρετής, Τοπικής Κοινότητας Φισκάρδου Δημοτικής Ενότητας Ερίσου του Δήμου Σάμης, Π.Ε. Κεφ/νιάς.

ΑΠΟΦΑΣΕΙΣ

Αριθμ. 225708

(1)

Μερική ανάκληση της υπ' αρ. 2607/5-9-2007 (Δ' 459) απόφασης της Γενικής Γραμματέως Περιφέρειας Πελοποννήσου, περί κήρυξης ως αναδασωτέας έκτασης, λόγω πυρκαγιάς, εμβαδού 14.831.799,31 τετρ. μέτρων, στην περιφέρεια των Δ.Δ. Αρχαίας Κορίνθου και Σολομού του Δήμου Κορινθίων και των Δ.Δ. Κουταλά και Χιλιομοδίου του Δήμου Τενέας Νομού Κορινθίας, ως προς επιφάνεια συνολικού εμβαδού 836,22 τετρ. μέτρων, στη θέση «Αργύρη» της Τ.Κ. Χιλιομοδίου του Δήμου Κορινθίων Π.Ε. Κορινθίας.

Ο ΣΥΝΤΟΝΙΣΤΗΣ ΑΠΟΚΕΝΤΡΩΜΕΝΗΣ
ΔΙΟΙΚΗΣΗΣ ΠΕΛΟΠΟΝΝΗΣΟΥ -
ΔΥΤΙΚΗΣ ΕΛΛΑΔΑΣ ΚΑΙ ΙΟΝΙΟΥ

Έχοντας υπόψη:

1. Τις διατάξεις:

α) Του ν. 2503/1997 «Διοίκηση, οργάνωση, στελέχωση

της Περιφέρειας, ρύθμιση θεμάτων για την Τοπική Αυτοδιοίκηση και άλλες διατάξεις».

β) Του ν. 3200/1955 «Περί διοικητικής αποκέντρωσης», όπως τροποποιήθηκε και συμπληρώθηκε με το ν.δ. 532/1970.

γ) Των άρθρων 6 και 280 του ν. 3852/2010 «Νέα Αρχιτεκτονική της Αυτοδιοίκησης και της Αποκεντρωμένης Διοίκησης - Πρόγραμμα Καλλικράτης» (Α' 87).

δ) Του π.δ. 139/2010 «Οργανισμός της Αποκεντρωμένης Διοίκησης Πελοποννήσου - Δυτικής Ελλάδας και Ιονίου» (Α' 232).

2. Τις διατάξεις των άρθρων 28 και 28Α του ν. 4325/2015 «Εκδημοκρατισμός της Διοίκησης - Καταπολέμηση Γραφειοκρατίας και Ηλεκτρονική Διακυβέρνηση. Αποκατάσταση αδικιών και άλλες διατάξεις» (Α' 47).

3. Την υπ' αρ. 15870/15.5.2017 (Υ.Ο.Δ.Δ 250) απόφαση του Υπουργού Εσωτερικών, περί διορισμού Συντονιστή στην Αποκεντρωμένη Διοίκηση Πελοποννήσου, Δυτικής Ελλάδας και Ιονίου.

4. Τις διατάξεις του ν. 998/1979 «Περί προστασίας των δασών και των δασικών εν γένει εκτάσεων της χώρας» (Α' 289) και συγκεκριμένα της παρ. 4 του άρθρου 44, όπως προστέθηκε με το άρθρο 36 του ν. 3698/2008 και αντικαταστάθηκε με την παρ. 3 του άρθρου 35 του ν. 4280/2014 «Περιβαλλοντική αναβάθμιση και ιδιωτική πολεοδόμηση - Βιώσιμη ανάπτυξη οικισμών - Ρυθμίσεις δασικής νομοθεσίας και άλλες διατάξεις» (Α' 159), καθώς και της παρ. 6α του άρθρου 3 του ίδιου νόμου.

5. Την υπ' αρ. 160417/1180/8.7.1980 βασική εγκύκλιο-διαταγή του Υπουργείου Γεωργίας, με την οποία παρέχονται οδηγίες για τις αναδασωτέες εκτάσεις.

6. Την υπ' αρ. 105545/534/1.9.2014 διαταγή του Υπουργείου Περιβάλλοντος, Ενέργειας και Κλιματικής Αλλαγής «Εφαρμογή άρθρου 35 ν. 4280/2014 - Α' 159».

7. Την υπ' αρ. 117080/6353/13.11.2014 διαταγή του Υπουργείου Περιβάλλοντος, Ενέργειας και Κλιματικής Αλλαγής «Περί της διαδικασίας άρσης ή ανάκλησης αποφάσεων αναδάσωσης» (ΑΔΑ: 77ΣΕ0-ΙΒ3).

8. Την υπ' αρ. 124581/2774/26.5.2015 διαταγή του Υπουργείου Παραγωγικής Ανασυγκρότησης, Περιβάλλοντος και Ενέργειας «Περί της διαδικασίας άρσης ή ανάκλησης αποφάσεων αναδάσωσης - Διευκρινίσεις».

9. Την υπ' αρ. 2607/5-9-2007 (Δ' 459) απόφαση της Γενικής Γραμματέως Περιφέρειας Πελοποννήσου, σύμ-

φωνα με την οποία στην περιφέρεια των Δ.Δ. Αρχαίας Κορίνθου και Σολομού του Δήμου Κορινθίων και των Δ.Δ. Κουταλά και Χιλιομοδίου του Δήμου Τενέας Νομού Κορινθίας, κηρύχθηκε ως «αναδασωτέα» λόγω πυρκαγιάς, έκταση συνολικού εμβαδού 14.831.799,31 τετρ. μέτρων.

10. Την υπ' αρ. 176701/6.10.2020 πρόταση του Δασαρχείου Κορίνθου, μετά την από 16.9.2020 συνημμένη σε αυτή αναφορά - επί αιτήματος χαρακτηρισμού, σύμφωνα με τις διατάξεις του άρθρου 14 του ν. 998/1979 - του Δασολόγου Βασιλείου Δελή, για τη μερική ανάκληση της υπ' αρ. 2607/5-9-2007 (Δ' 459) απόφασης της Γενικής Γραμματέως Περιφέρειας Πελοποννήσου, με την οποία κηρύχθηκε ως «αναδασωτέα» λόγω πυρκαγιάς, έκταση συνολικού εμβαδού 14.831.799,31 τετρ. μέτρων, στην περιφέρεια των Δ.Δ. Αρχαίας Κορίνθου και Σολομού του Δήμου Κορινθίων και των Δ.Δ. Κουταλά και Χιλιομοδίου του Δήμου Τενέας Νομού Κορινθίας, ως προς επιφάνεια συνολικού εμβαδού 836,22 τετρ. μέτρων (οχτακοσίων τριάντα έξι τετρ. μέτρων και είκοσι δύο εκατοστών τετρ. μέτρου), στη θέση «Αργύρη» της Τ.Κ. Χιλιομοδίου του Δήμου Κορινθίων Π.Ε. Κορινθίας, όπως αποτυπώνεται στο από 16.9.2020 συνημμένο τοπογραφικό διάγραμμα κλίμακας 1:1.000, εντοπίζεται σε απόσπασμα του αριθμού 400 185 ορθοφωτοχάρτη, με κλίμακα 1:50.000 και οριοθετείται επί αυτού με τη χρήση συντεταγμένων στο Ε.Γ.Σ.Α. '87, αποτελούμενη από (4) τμήματα επιφάνειας, συγκεκριμένα το τμήμα 2 που περιγράφεται με τα στοιχεία Α, Β, 13, Α εμβαδού 34,36 τετρ. μέτρων, το τμήμα 3 που περιγράφεται με τα στοιχεία Γ, Δ, Ε, 11, Γ εμβαδού 28,51 τετρ. μέτρων, το τμήμα 4 που περιγράφεται με τα στοιχεία Ζ, Η, Θ, 8, 9, Ζ εμβαδού 353,88 τετρ. μέτρων και το τμήμα 5 που περιγράφεται με τα στοιχεία Ι, Κ, Λ, Μ, 1, 2, 3, Ι εμβαδού 419,47 τετρ. μέτρων, με το αιτιολογικό ότι είχε ανέκαθεν μη δασικό χαρακτήρα και ειδικότερα όταν εκδηλώθηκε η πυρκαγιά στην εν λόγω περιοχή, όπως και σήμερα, συνεπώς δεν εμπίπτει στις διατάξεις της δασικής νομοθεσίας και συμπεριλήφθηκε εκ πλάνης στην αναδασωτέα έκταση.

11. Τις υπ' αρ. 102105/6045/19.8.2015, 147894/7941/5.11.2015 και 147927/7942/5.11.2015 διαταγές της Διεύθυνσης Συντονισμού και Επιθεώρησης Δασών της Αποκεντρωμένης Διοίκησης Πελοποννήσου, Δυτικής Ελλάδας και Ιονίου, αποφασίζουμε:

Τη μερική ανάκληση της υπ' αρ. 2607/5-9-2007 (Δ' 459) απόφασης της Γενικής Γραμματέως Περιφέρειας Πελοποννήσου, περί κήρυξης ως αναδασωτέας έκτασης λόγω πυρκαγιάς, εμβαδού 14.831.799,31 τετρ. μέτρων, στην περιφέρεια των Δ.Δ. Αρχαίας Κορίνθου και Σολομού του Δήμου Κορινθίων και των Δ.Δ. Κουταλά και Χιλιο-

μοδίου του Δήμου Τενέας Νομού Κορινθίας, ως προς επιφάνεια συνολικού εμβαδού 836,22 τετρ. μέτρων, στη θέση "Αργύρη" της Τ.Κ. Χιλιομοδίου του Δήμου Κορινθίων Π.Ε. Κορινθίας, αποτελούμενη από (4) τμήματα επιφάνειας, συγκεκριμένα το τμήμα 2 εμβαδού 34,36 τετρ. μέτρων, το τμήμα 3 εμβαδού 28,51 τετρ. μέτρων, το τμήμα 4 εμβαδού 353,88 τετρ. μέτρων και το τμήμα 5 εμβαδού 419,47 τετρ. μέτρων, όπως αποτυπώνεται στο από 16.9.2020 συνημμένο τοπογραφικό διάγραμμα κλίμακας 1:1.000, εντοπίζεται σε απόσπασμα του αριθμ. 400 185 ορθοφωτοχάρτη, με κλίμακα 1:50.000 και οριοθετείται επί αυτού με τη χρήση συντεταγμένων στο Ε.Γ.Σ.Α. '87, ως εξής:

Τμήμα 2

Σημείο Α:	X=401451.11	Y=4186319.39
" Β:	X=401435.65	Y=4186308.98
" 13:	X=401446.51	Y=4186320.73

Τμήμα 3

Σημείο Γ:	X=401428.63	Y=4186304.25
" Δ:	X=401415.32	Y=4186295.29
" Ε:	X=401402.95	Y=4186282.93
" 11:	X=401416.95	Y=4186298.86

Τμήμα 4

Σημείο Ζ:	X=401396.07	Y=4186273.62
" Η:	X=401415.94	Y=4186234.90
" Θ:	X=401414.39	Y=4186233.91
" 8:	X=401405.00	Y=4186243.53
" 9:	X=401386.36	Y=4186258.04

Τμήμα 5

Σημείο Ι:	X=401469.52	Y=4186251.91
" Κ:	X=401469.09	Y=4186270.63
" Λ:	X=401484.22	Y=4186279.13
" Μ:	X=401494.63	Y=4186308.12
" 1:	X=401501.15	Y=4186306.30
" 2:	X=401490.95	Y=4186280.37
" 3:	X=401481.13	Y=4186266.54,

δεδομένου ότι η συγκεκριμένη επιφάνεια δεν εμπίπτει στις διατάξεις της δασικής νομοθεσίας και συμπεριλήφθηκε στην απόφαση κήρυξης αναδασωτέας έκτασης, λόγω πλάνης περί τα πραγματικά δεδομένα.

Από τις διατάξεις της απόφασης αυτής δεν προκαλείται δαπάνη σε βάρος του κρατικού προϋπολογισμού.

Κατά της παρούσας απόφασης, σύμφωνα με τις διατάξεις της παρ. 1 του άρθρου 47 του ν. 3900/2010, όπως τροποποίησε το άρθρο 1 του ν. 702/1977, επιτρέπεται προσφυγή από οποιονδήποτε έχει έννομο συμφέρον, ενώπιον του (αρμοδίου) τριμελούς Διοικητικού Εφετείου, εντός εξήντα ημερών από την επομένη της δημοσίευσής ή κοινοποίησής αυτής.

ΤΟΠΟΓΡΑΦΙΚΟ ΔΙΑΓΡΑΜΜΑ ΚΛΙΜΑΚΑΣ 1:1.000 ΚΑΙ ΑΠΟΣΠΑΣΜΑ ΕΚ ΤΟΥ 400_185 ΟΡΘΟΦΩΤΟΧΑΡΤΗ ΚΛΙΜΑΚΑΣ 1:5.000 ΠΟΥ ΣΥΝΤΑΧΘΗΚΕ ΑΠΟ ΤΗΝ ΥΠΗΡΕΣΙΑ ΜΑΣ ΒΑΣΙΣΜΕΝΟ ΩΣ ΠΡΟΣ ΤΙΣ ΣΥΝΤΕΤΑΓΜΕΝΕΣ ΤΩΝ ΚΟΡΥΦΩΝ ΤΟΥ Γ ΕΓΧΕΙΡΑΡΙΟΥ ΣΤΟ ΑΠΟ ΙΟΥΝΙΟ 2018 ΤΟΠΟΓΡΑΦΙΚΟ ΔΙΑΓΡΑΜΜΑ ΚΛΙΜΑΚΑΣ 1:500 ΤΗΣ ΜΗΧΑΝΙΚΟΥ ΚΩΝ/ΝΑΣ ΚΑΛΑΜΑΝΗ, ΣΤΗ ΘΕΣΗ " ΑΡΓΥΡΗ " Τ.Κ. ΧΙΛΙΟΜΟΔΙΟΥ ΔΗΜΟΥ ΚΟΡΙΝΘΙΩΝ ΚΑΙ ΤΟ ΟΠΟΙΟ ΣΥΝΟΔΕΥΕΙ ΤΗΝ ΥΠ' ΑΡΙΘΜ. 238819/30-10-2018 ΑΙΤΗΣΗ ΤΗΣ κ. ΧΡΥΣΑΝΘΗΣ ΠΑΠΑΔΑ ΤΟΥ ΠΑΝΑΓΙΩΤΗ

ΣΥΝΤΕΤΑΓΜΕΝΕΣ ΚΟΡΥΦΩΝ		
ΥΠΟΒΑΘΡΟ ΑΝΑΦΟΡΑΣ ΕΓΣΑ 87		
A	X=401451.11	Y=4186319.39
B	X=401435.65	Y=4186308.98
Γ	X=401428.63	Y=4186304.25
Δ	X=401415.32	Y=4186295.29
E	X=401402.95	Y=4186282.93
Z	X=401396.07	Y=4186273.62
H	X=401415.94	Y=4186234.90
Θ	X=401414.39	Y=4186233.91
I	X=401469.52	Y=4186251.91
K	X=401469.09	Y=4186270.63
Λ	X=401484.22	Y=4186279.13
M	X=401494.63	Y=4186308.12
1	X=401501.15	Y=4186306.30
2	X=401490.95	Y=4186280.37
3	X=401481.13	Y=4186266.54
4	X=401467.40	Y=4186249.23
5	X=401460.50	Y=4186238.40
6	X=401457.60	Y=4186230.62
7	X=401418.22	Y=4186229.99
8	X=401405.00	Y=4186243.53
9	X=401386.36	Y=4186258.04
10	X=401399.24	Y=4186278.71
11	X=401416.95	Y=4186298.86
12	X=401433.26	Y=4186306.39
13	X=401446.51	Y=4186320.73
14	X=401471.85	Y=4186313.32
15	X=401476.47	Y=4186313.18

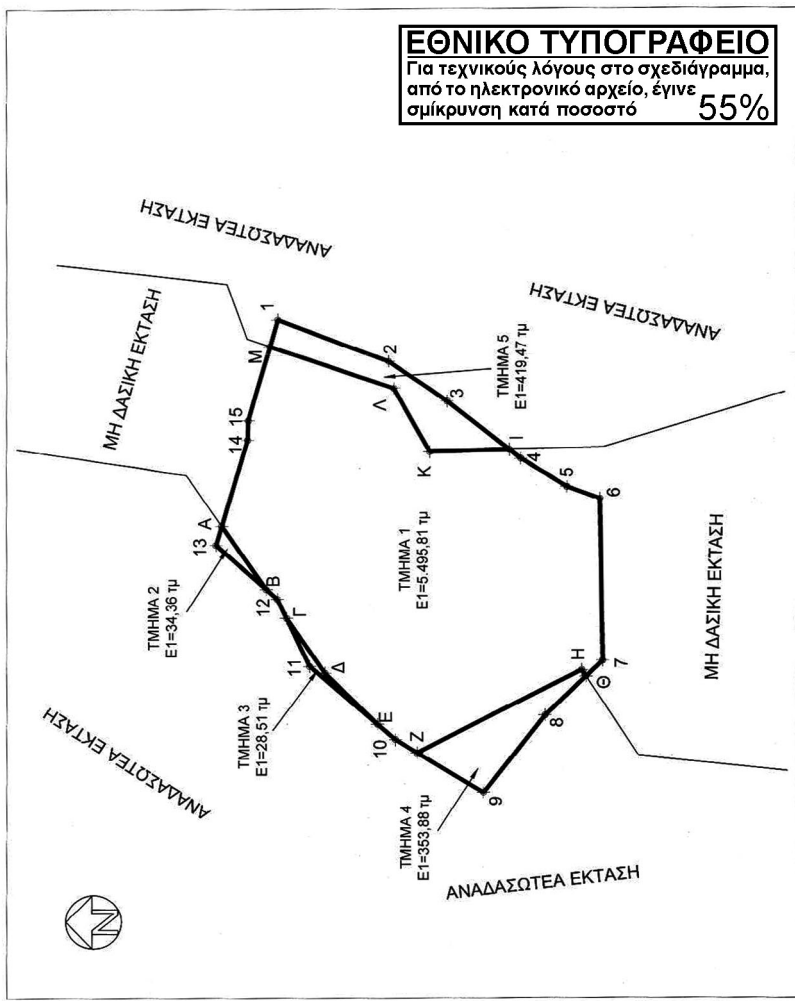

ΕΘΝΙΚΟ ΤΥΠΟΓΡΑΦΕΙΟ
 Για τεχνικούς λόγους στο σχεδιάγραμμα, από το ηλεκτρονικό αρχείο, έγινε σμίκρυνση κατά ποσοστό **55%**

Κόρινθος 16/9/20
 Ο Συντάκτης
 Β. Δελής
 Δασολόγος

Κόρινθος 16/10/20
 Ο Διευθυντής
 Γ. Μπαλάνος
 Δασολόγος

Πάτρα 11/121
 Ο Συντάκτης
 Α.Δ. Δελάκης
 Δασολόγος

Κόρινθος 16/10/20
 Ο Διευθυντής
 Γ. Μπαλάνος
 Δασολόγος

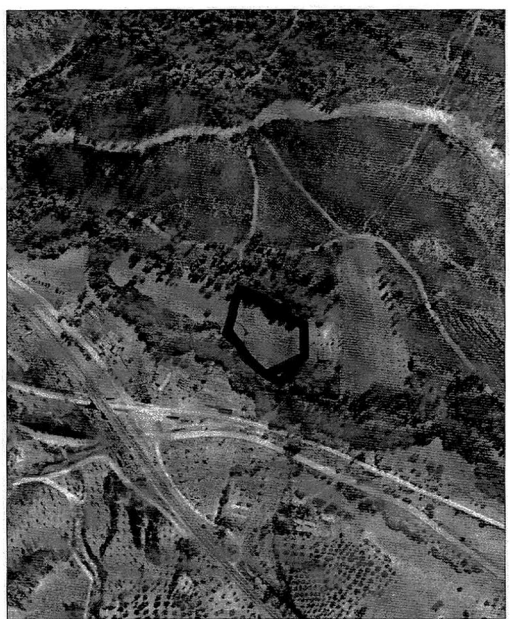

Η απόφαση αυτή να δημοσιευθεί στην Εφημερίδα της Κυβερνήσεως.

Πάτρα, 10 Δεκεμβρίου 2021

Ο Συντονιστής Αποκεντρωμένης Διοίκησης
ΝΙΚΟΛΑΟΣ ΠΑΠΑΘΕΟΔΩΡΟΥ

Αριθμ. 228553

(2)

Κήρυξη ως αναδασωτέας, έκτασης εμβαδού 15,89 στρεμμάτων, που βρίσκεται στη θέση «Διβαράτα», Τοπικής Κοινότητας Διβαράτων, Δημοτικής Ενότητας Πυλαρέων, Δήμου Σάμης, Π.Ε. Κεφ/νιάς.

Ο ΣΥΝΤΟΝΙΣΤΗΣ ΑΠΟΚΕΝΤΡΩΜΕΝΗΣ
ΔΙΟΙΚΗΣΗΣ ΠΕΛΟΠΟΝΝΗΣΟΥ-
ΔΥΤΙΚΗΣ ΕΛΛΑΔΑΣ ΚΑΙ ΙΟΝΙΟΥ

Έχοντας υπόψη:

1. Τις διατάξεις της παρ. 1 του άρθρου 24 και της παρ. 3 του άρθρου 117 του Συντάγματος.
2. Τις διατάξεις του ν. 998/1979 «Περί προστασίας των δασών και των δασικών εν γένει εκτάσεων της χώρας» (Α' 289) και συγκεκριμένα α) της παρ. 1 του άρθρου 38, β) της παρ. 1 του άρθρου 41.
3. Τις διαταγές του Υπουργείου Γεωργίας: υπ' αρ. α) 160417/1180/8-7-1980 και β) 182447/3049/24-9-1980.
4. Τις διατάξεις του ν. 3208/2003 «Προστασία των δασικών οικοσυστημάτων, κατάρτιση δασολογίου, ρύθμιση εμπραγμάτων δικαιωμάτων επί δασών και δασικών εν γένει εκτάσεων και άλλες διατάξεις» (Α' 303).
5. Τις διατάξεις του ν. 4280/2014 «Περιβαλλοντική αναβάθμιση και ιδιωτική πολεοδόμηση-Βιώσιμη ανάπτυξη Ρυθμίσεις δασικής νομοθεσίας και άλλες διατάξεις» (Α' 159).
6. Τις διατάξεις του ν. 3852/2010 «Νέα Αρχιτεκτονική της Αυτοδιοίκησης και της Αποκεντρωμένης Διοίκησης- Πρόγραμμα Καλλικράτης» (Α' 87).

7. Τα άρθρα 28 και 28Α του ν. 4325/2015 «Εκδημοκρατισμός της Διοίκησης - Καταπολέμηση Γραφειοκρατίας και Ηλεκτρονική Διακυβέρνηση- Αποκατάσταση αδικιών και άλλες διατάξεις» (Α' 47).

8. Τις διατάξεις του π.δ. 139/2010 «Οργανισμός της Αποκεντρωμένης Διοίκησης Πελοποννήσου, Δυτικής Ελλάδας και Ιονίου» (Α' 232).

9. Την υπ' αρ. 15870/15-5-2017 (Υ.Ο.Δ.Δ. 250) απόφαση του Υπουργού Εσωτερικών, περί διορισμού του Νικολάου Παπαθεοδώρου του Αγγελάκη, ως Συντονιστή της Αποκεντρωμένης Διοίκησης Πελοποννήσου, Δυτικής Ελλάδας και Ιονίου.

10. Την υπ' αρ. οικ. 204966/09-11-2021 εισήγηση της Διεύθυνσης Δασών Κεφαλληνίας, με την οποία προτείνεται η κήρυξη ως αναδασωτέας, της αναφερόμενης στο θέμα δασικής έκτασης, αποφασίζουμε:

Κηρύσσουμε ως αναδασωτέα, με σκοπό τη διατήρηση του δασικού χαρακτήρα αυτής, τον αποκλεισμό διάθεσής της για άλλη χρήση και την αποκατάσταση της καταστραφείσας δασικής βλάστησης με φυσική αναγέννηση, τη δασική έκταση που κάηκε, εμβαδού δεκαπέντε στρεμμάτων και οκτακοσίων ενενήντα τετραγωνικών μέτρων (15,89 στρεμ.), όπως αυτή εμφανίζεται στο συνημμένο απόσπασμα χάρτη Γ.Υ.Σ. κλίμακα 1:5.000, υπ' αρ. 6113/5, με στοιχεία: 1-2-3-4-5-6-7-8-9-10-11-1. και ορίζεται ως εξής:

Ανατολικά: Δασική έκταση

Δυτικά: Δασική έκταση

Βόρεια: Δασική έκταση

Νότια: Δασική έκταση

Κατά της ανωτέρω απόφασης δύναται να ασκηθεί αίτηση ακύρωσης ενώπιον του Τριμελούς Διοικητικού Εφετείου Πατρών, εντός εξήντα ημερών από την επομένη της δημοσίευσης ή κοινοποίησης αυτής.

Από την εφαρμογή των κανονιστικών διατάξεων της απόφασης αυτής δεν προκαλείται δαπάνη σε βάρος του κρατικού προϋπολογισμού σύμφωνα με το άρθρο 90 του Κώδικα νομοθεσίας για την Κυβέρνηση και τα κυβερνητικά όργανα (π.δ. 63/2005, Α' 98).

ΕΛΛΗΝΙΚΗ ΔΗΜΟΚΡΑΤΙΑ
 ΑΠΟΚΕΝΤΡΩΜΕΝΗ ΔΙΟΙΚΗΣΗ
 ΠΕΛ/ΝΗΣΟΥ-ΔΥΤΙΚΗΣ ΕΛΛΑΔΟΣ & ΙΟΝΙΟΥ
 ΓΕΝΙΚΗ ΔΙΕΥΘΥΝΣΗ ΔΑΣΩΝ &
 ΑΓΡΟΤΙΚΩΝ ΥΠΟΘΕΣΕΩΝ
 Δ/ΝΣΗ ΣΥΝΤΟΝΙΣΜΟΥ & ΕΠΙΘΕΩΡΗΣΗΣ
 ΔΑΣΩΝ
 Δ/ΝΣΗ ΔΑΣΩΝ ΚΕΦ/ΝΙΑΣ
 ΤΜΗΜΑ ΠΡΟΣΤΑΣΙΑΣ Δ/ΣΗΣ &
 ΔΙΑΧΕΙΡΙΣΗΣ ΔΑΣΩΝ &
 ΔΗΜΟΣΙΟΥ ΚΑΤΗΓΟΡΟΥ

Ανήκει στην αριθμ. : 01ε 228553/15-12-2021
 Α π ό φ α σ η Συντονιστή Αποκεντρωμένης Διοίκησης
 Πελοποννήσου - Δυτικής Ελλάδος & Ιονίου.

ΑΠΟΣΠΑΣΜΑ ΧΑΡΤΗ Γ.Υ.Σ. 6113/5
 ΔΗΜΟΣ : Σάμης
 Θέση : Διβαράτα, Τοπικής Κοινότητας Διβαράτων
 Δημοτικής Ενότητας Πυλαρέων Π.Ε. Κεφαλονιάς
 ΚΛΙΜΑΚΑ : 1:5.000

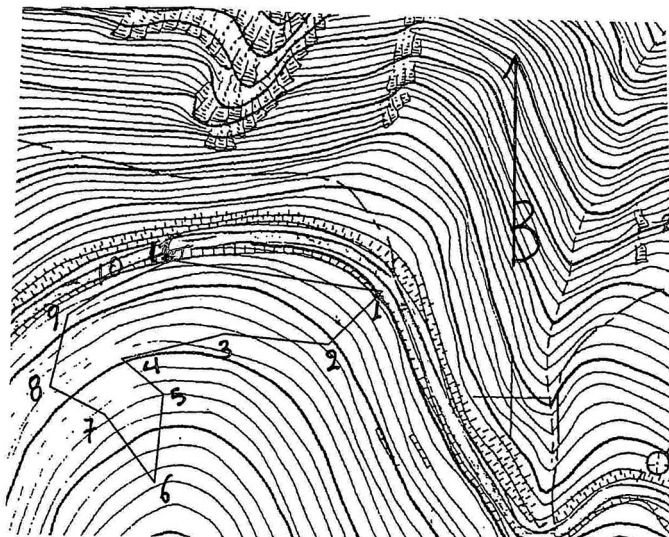

Πίνακας Συντεταγμένων

X	Ψ
1:196965.53	4248683.34
2:196923.99	4248642.86
3:196844.08	4248652.38
4:196764.18	4248634.92
5:196796.19	4248606.61
6:196787.99	4248537.82
7:196750.16	4248591.79
8:196709.41	4248614.02
9:196723.70	4248669.85
10:196751.48	4248687.31
11:196804.13	4248711.12



ΕΘΝΙΚΟ ΤΥΠΟΓΡΑΦΕΙΟ
 Για τεχνικούς λόγους στο σχεδιάγραμμα,
 από το ηλεκτρονικό αρχείο, έγινε
 σμίκρυνση κατά ποσοστό **85%**

ΥΠΟΜΝΗΜΑ : 1-2-3-4-5-6-7-8-9-10-11-1 Όρια έκτασης εμβαδού 15,89 στρεμμάτων, που κηρύσσεται ως αναδαστέα

<p>Αργοστόλι 09-11-2021</p> <p>- Ο - Σ Υ Ν Τ Α Κ Τ Η Σ</p>  <p>Αντώνιος Α. Γιαλούμης Δασοπόνος</p>	<p>ΘΕΩΡΗΘΗΚΕ Αργοστόλι 09-11-2021</p> <p>Με Εντολή Συντονιστή Η Δ/ΝΤΡΙΑ ΔΑΣΩΝ</p>  <p>ANNA ΛΥΤΡΑ ΔΑΣΟΛΟΓΟΣ</p>	<p>ΘΕΩΡΗΘΗΚΕ Πάτρα . . 11/12/2021</p> <p>Ο ΣΥΝΤΟΝΙΣΤΗΣ ΑΠΟΚΕΝΤΡΩΜΕΝΗΣ ΔΙΟΙΚΗΣΗΣ ΠΕΛΟΠΟΝΝΗΣΟΥ ΔΥΤΙΚΗΣ ΕΛΛΑΔΟΣ & ΙΟΝΙΟΥ</p>  <p>ΝΙΚΟ ΚΟΣΤΑΣ ΠΑΠΑΦΩΤΟΠΟΥΛΟΣ</p>
---	--	---

Η απόφαση αυτή να δημοσιευθεί στην Εφημερίδα της Κυβερνήσεως.

Πάτρα, 15 Δεκεμβρίου 2021

Ο Συντονιστής Αποκεντρωμένης Διοίκησης

ΝΙΚΟΛΑΟΣ ΠΑΠΑΘΕΟΔΩΡΟΥ

Αριθμ. 219148

(3)

Κήρυξη ως αναδασωτέας, έκτασης εμβαδού 198 τ.μ., που βρίσκεται στη θέση «Στρατίδι» - Ευρετής, Τοπικής Κοινότητας Φισκάρδου Δημοτικής Ενότητας Ερίσου του Δήμου Σάμης, Π.Ε. Κεφ/νιάς.

Ο ΣΥΝΤΟΝΙΣΤΗΣ ΑΠΟΚΕΝΤΡΩΜΕΝΗΣ
ΔΙΟΙΚΗΣΗΣ ΠΕΛΟΠΟΝΝΗΣΟΥ -
ΔΥΤΙΚΗΣ ΕΛΛΑΔΑΣ ΚΑΙ ΙΟΝΙΟΥ

Έχοντας υπόψη:

1. Τις διατάξεις της παρ. 1 του άρθρου 24 και της παρ. 3 του άρθρου 117 του Συντάγματος.
2. Τις διατάξεις του ν. 998/1979 «Περί προστασίας των δασών και των δασικών εν γένει εκτάσεων της χώρας» (Α' 289) και συγκεκριμένα α) της παρ. 1 του άρθρου 38, β) της παρ. 1 του άρθρου 41.
3. Τις διαταγές του Υπουργείου Γεωργίας: υπ' αρ. α) 160417/1180/8-7-1980 και β) 182447/3049/24-9-1980.
4. Τις διατάξεις του ν. 3208/2003 «Προστασία των δασικών οικοσυστημάτων, κατάρτιση δασολογίου, ρύθμιση εμπραγμάτων δικαιωμάτων επί δασών και δασικών εν γένει εκτάσεων και άλλες διατάξεις» (Α' 303).
5. Τις διατάξεις του ν. 4280/2014 «Περιβαλλοντική αναβάθμιση και ιδιωτική πολεοδόμηση-Βιώσιμη ανάπτυξη Ρυθμίσεις δασικής νομοθεσίας και άλλες διατάξεις» (Α' 159).
6. Τις διατάξεις του ν. 3852/2010 «Νέα Αρχιτεκτονική της Αυτοδιοίκησης και της Αποκεντρωμένης Διοίκησης- Πρόγραμμα Καλλικράτης» (Α' 87).

7. Τα άρθρα 28 και 28Α του ν. 4325/2015 «Εκδημοκρατισμός της Διοίκησης - Καταπολέμηση Γραφειοκρατίας και Ηλεκτρονική Διακυβέρνηση- Αποκατάσταση αδικιών και άλλες διατάξεις» (Α' 47).

8. Τις διατάξεις του π.δ. 139/2010 «Οργανισμός της Αποκεντρωμένης Διοίκησης Πελοποννήσου, Δυτικής Ελλάδας και Ιονίου» (Α' 232).

9. Την υπ' αρ. 15870/15-5-2017 (Υ.Ο.Δ.Δ. 250) απόφαση του Υπουργού Εσωτερικών περί διορισμού του Νικολάου Παπαθεοδώρου του Αγγελάκη, ως Συντονιστή της Αποκεντρωμένης Διοίκησης Πελοποννήσου, Δυτικής Ελλάδας και Ιονίου.

10. Την υπ' αρ. οικ. 204966/09-11-2021 εισήγηση της Διεύθυνσης Δασών Κεφαλληνίας, με την οποία προτείνεται η κήρυξη ως αναδασωτέας, της αναφερόμενης στο θέμα δασικής έκτασης, αποφασίζουμε:

Κηρύσσουμε ως αναδασωτέο, με σκοπό τη διατήρηση του δασικού χαρακτήρα αυτού, τον αποκλεισμό διάθεσής του για άλλη χρήση και την αποκατάσταση της καταστραφείσας δασικής βλάστησης με φυσική αναγέννηση, το δάσος που εκχερσώθηκε παράνομα, εμβαδού εκατόν ενενήντα οκτώ τετραγωνικών μέτρων (198 τ.μ.), που βρίσκεται στη θέση «Στρατίδι» - Ευρετής, Τοπικής Κοινότητας Φισκάρδου, Δημοτικής Ενότητας Ερίσου, Δήμου Σάμης, Π.Ε. Κεφ/νιάς, και προσδιορίζεται από τα στοιχεία: 1-2-3-4-5-6-7-8-9-1, όπως φαίνεται στο συνημμένο απόσπασμα χάρτη Γ.Υ.Σ κλίμακας 1:5000, υπ' αρ. 6103/6 και ορίζεται ως εξής:

Ανατολικά: Δάσος

Δυτικά: Δάσος (αναδασωτέο)

Βόρεια: Δάσος

Νότια: Δάσος

Κατά της ανωτέρω απόφασης δύναται να ασκηθεί αίτηση ακύρωσης ενώπιον του Τριμελούς Διοικητικού Εφετείου Πατρών, εντός εξήντα ημερών από την επομένη της δημοσίευσης ή κοινοποίησης αυτής.

Από την εφαρμογή των κανονιστικών διατάξεων της απόφασης αυτής δεν προκαλείται δαπάνη σε βάρος του κρατικού προϋπολογισμού σύμφωνα με το άρθρο 90 του Κώδικα νομοθεσίας για την Κυβέρνηση και τα κυβερνητικά όργανα (π.δ. 63/2005, Α' 98).

ΕΛΛΗΝΙΚΗ ΔΗΜΟΚΡΑΤΙΑ
 ΑΠΟΚΕΝΤΡΩΜΕΝΗ ΔΙΟΙΚΗΣΗ
 ΠΕΛΟΠΟΝΝΗΣΟΥ-ΔΥΤΙΚΗΣ ΕΛΛΑΔΟΣ & ΙΟΝΙΟΥ
 ΓΕΝΙΚΗ ΔΙΕΥΘΥΝΣΗ ΔΑΣΩΝ &
 ΑΓΡΟΤΙΚΩΝ ΥΠΟΘΕΣΕΩΝ
 Δ/ΝΣΗ ΣΥΝΤΟΝΙΣΜΟΥ & ΕΠΙΘΕΩΡΗΣΗΣ
 ΔΑΣΩΝ
 Δ/ΝΣΗ ΔΑΣΩΝ ΚΕΦ/ΝΙΑΣ
 ΤΜΗΜΑ ΠΡΟΣΤΑΣΙΑΣ Δ/ΣΗΣ &
 ΔΙΑΧΕΙΡΙΣΗΣ ΔΑΣΩΝ &
 ΔΗΜΟΣΙΟΥ ΚΑΤΗΓΟΡΟΥ

Ανήκει στην αριθμ. : οικ 219148/30-11-2021
 Α π ό φ α σ η Συντονιστή Αποκεντρωμένης Διοίκησης
 Πελοποννήσου - Δυτικής Ελλάδος & Ιονίου.

ΑΠΟΣΠΑΣΜΑ ΧΑΡΤΗ Γ.Υ.Σ. 6103/6
 ΔΗΜΟΣ : Σάμης
 Θέση : Στρατιδί - Ευρετής, Τοπικής Κοινότητας Φισκάρδου
 Δημοτικής Ενότητας Ερίσου, Π.Ε. Καφαλονιάς
 ΚΛΙΜΑΚΑ : 1: 5.000

Πίνακας Συντεταγμένων

1. Χ=201603.8141 Υ=4259954.8718
2. Χ=201617.7740 Υ=4259958.0736
3. Χ=201631.1054 Υ=4259961.1312
4. Χ=201635.0379 Υ=4259955.3402
5. Χ=201621.6165 Υ=4259950.7974
6. Χ=201616.1645 Υ=4259948.9520
7. Χ=201607.3433 Υ=4259947.9896
8. Χ=201606.5714 Υ=4259953.5511
9. Χ=201611.9451 Υ=4259950.4784

ΕΘΝΙΚΟ ΤΥΠΟΓΡΑΦΕΙΟ
 Για τεχνικούς λόγους στο σχεδιάγραμμα,
 από το ηλεκτρονικό αρχείο, έγινε
 σμίκρυνση κατά ποσοστό **85%**

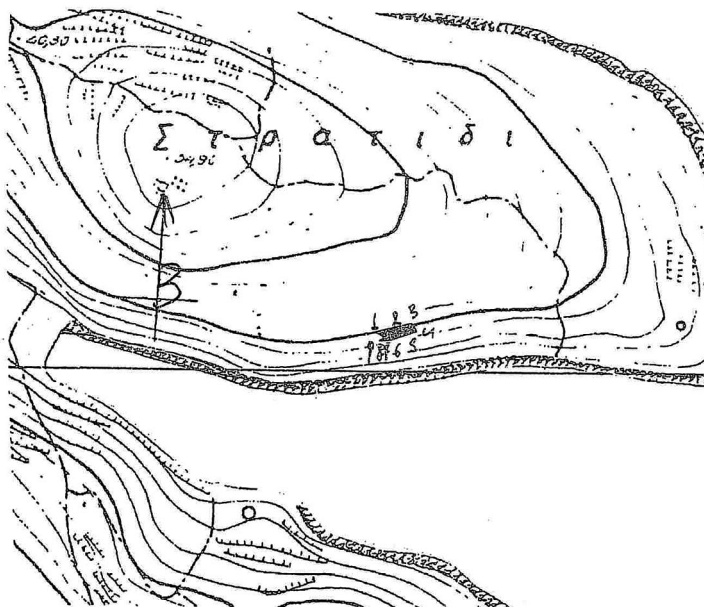

ΥΠΟΜΝΗΜΑ : 1-2-3-4-5-6-7-8-9-1 Όρια έκτασης εμβαδού 198 τ.μ. που κηρύσσεται ως αναδασοτέα

Αργοστόλι 01-11-2021

- Ο -
 Σ Υ Ν Τ Α Κ Τ Η Σ

(Signature)
 Αντώνιος Δ. Γιαλούμης
 Δάσολόγος

ΘΕΩΡΗΘΗΚΕ

Αργοστόλι 01-11-2021

Με Εντολή Συντονιστή

Η Δ/ΝΤΡΙΑ ΔΑΣΩΝ

(Signature)
 ANNA ΛΥΤΡΑ
 ΔΑΣΟΛΟΓΟΣ

ΘΕΩΡΗΘΗΚΕ

Πάτρα... 19.11.2021 ...

Ο ΣΥΝΤΟΝΙΣΤΗΣ
 ΑΠΟΚΕΝΤΡΩΜΕΝΗΣ ΔΙΟΙΚΗΣΗΣ
 ΠΕΛΟΠΟΝΝΗΣΟΥ ΔΥΤΙΚΗΣ ΕΛΛΑΔΟΣ
 & ΙΟΝΙΟΥ

(Signature)
 ΝΙΚΟΛΑΟΣ ΠΑΠΑΘΕΟΔΩΡΟΥ

Η απόφαση αυτή να δημοσιευθεί στην Εφημερίδα της Κυβερνήσεως.

Πάτρα, 30 Νοεμβρίου 2021

Ο Συντονιστής Αποκεντρωμένης Διοίκησης

ΝΙΚΟΛΑΟΣ ΠΑΠΑΘΕΟΔΩΡΟΥ