



# ΕΦΗΜΕΡΙΔΑ ΤΗΣ ΚΥΒΕΡΝΗΣΕΩΣ ΤΗΣ ΕΛΛΗΝΙΚΗΣ ΔΗΜΟΚΡΑΤΙΑΣ

18 Μαρτίου 2021

ΤΕΥΧΟΣ ΤΕΤΑΡΤΟ

Αρ. Φύλλου 130

## ΠΕΡΙΕΧΟΜΕΝΑ

### ΑΠΟΦΑΣΕΙΣ

- 1 Μερική ανάκληση της υπ' αρ. 1577/21-8-2000 απόφασης του Γενικού Γραμματέα Περιφέρειας Πελοποννήσου (Δ' 562), με την οποία κηρύχθηκε ως «αναδασωτέα» λόγω πυρκαγιάς, έκταση συνολικού εμβαδού 148.436 στρεμμάτων, σε Τοπικές Κοινότητες των Δήμων Ξυλοκάστρου - Ευρωστίνης και Σικυωνίων Π.Ε. Κορινθίας, ως προς επιφάνειες εμβαδού 960,33 τ.μ. (τμήμα Α), εμβαδού 2.273,64 τ.μ. (τμήμα Β) και εμβαδού 3.733,66 τ.μ. (τμήμα Γ), στη θέση «Κάτω Σπάτι ή Σπάθη» της Τ.Κ. Ζεμενού, του Δήμου Ξυλοκάστρου - Ευρωστίνης, Π.Ε. Κορινθίας.

### ΔΙΟΡΘΩΣΕΙΣ ΣΦΑΛΜΑΤΩΝ

- 2 Διόρθωση σφαλμάτων στην υπό στοιχεία ΥΠΠΟΑ/ΓΔΑΠΚ/ΔΙΠΚΑ/ΤΠΚΑΧΜΑΕ/471596/336480/10347/4156/30-11-2018 απόφαση της Υπουργού Πολιτισμού και Αθλητισμού (ΑΑΠ 302).

## ΑΠΟΦΑΣΕΙΣ

Αριθμ. 36992

(1)

Μερική ανάκληση της υπ' αρ. 1577/21-8-2000 απόφασης του Γενικού Γραμματέα Περιφέρειας Πελοποννήσου (Δ' 562), με την οποία κηρύχθηκε ως "αναδασωτέα" λόγω πυρκαγιάς, έκταση συνολικού εμβαδού 148.436 στρεμμάτων, σε Τοπικές Κοινότητες των Δήμων Ξυλοκάστρου - Ευρωστίνης και Σικυωνίων Π.Ε. Κορινθίας, ως προς επιφάνειες εμβαδού 960,33 τ.μ. (τμήμα Α), εμβαδού 2.273,64 τ.μ. (τμήμα Β) και εμβαδού 3.733,66 τ.μ. (τμήμα Γ), στη θέση "Κάτω Σπάτι ή Σπάθη" της Τ.Κ. Ζεμενού, του Δήμου Ξυλοκάστρου - Ευρωστίνης, Π.Ε. Κορινθίας.

Ο ΣΥΝΤΟΝΙΣΤΗΣ ΑΠΟΚΕΝΤΡΩΜΕΝΗΣ ΔΙΟΙΚΗΣΗΣ  
ΠΕΛΟΠΟΝΝΗΣΟΥ, ΔΥΤΙΚΗΣ ΕΛΛΑΔΑΣ  
ΚΑΙ ΙΟΝΙΟΥ

Έχοντας υπόψη:

1. Τις διατάξεις:

- α) Του ν. 2503/1997 «Διοίκηση, οργάνωση, στελέχωση της Περιφέρειας, ρύθμιση θεμάτων για την Τοπική Αυτοδιοίκηση και άλλες διατάξεις» (Α' 107).

β) Του ν. 3200/1955 «Περί διοικητικής αποκεντρώσεως» (Α' 97), όπως τροποποιήθηκε και συμπληρώθηκε με το ν.δ. 532/1970 (Α' 105).

γ) Των άρθρων 6 και 280 του ν. 3852/2010 «Νέα αρχιτεκτονική της Αυτοδιοίκησης και της Αποκεντρωμένης Διοίκησης - Πρόγραμμα Καλλικράτης» (Α' 87).

δ) Του π.δ. 139/2010 «Οργανισμός της Αποκεντρωμένης Διοίκησης Πελοποννήσου - Δυτικής Ελλάδας και Ιονίου» (Α' 232).

2. Την υπ' αρ. 4 της 6-2-2015 πράξη του Υπουργικού Συμβουλίου (Α' 24), περί αποδοχής παραιτήσεων των Γενικών Γραμματέων των Αποκεντρωμένων Διοικήσεων της Χώρας και το άρθρο 56 του ν. 4257/2014 (Α' 93).

3. Τον ν. 998/1979 «Περί προστασίας των δασών και των δασικών εν γένει εκτάσεων της Χώρας» (Α' 289) και ιδίως την παρ. 4 του άρθρου 44, όπως προστέθηκε με το άρθρο 36 του ν. 3698/2008 (Α' 198) και αντικαταστάθηκε με την παρ. 3 του άρθρου 35 του ν. 4280/2014 «Περιβαλλοντική αναβάθμιση και ιδιωτική πολεοδόμηση - Βιώσιμη ανάπτυξη οικισμών - Ρυθμίσεις δασικής νομοθεσίας και άλλες διατάξεις» (Α' 159).

4. Τις παρ. 1, 2 και 3 του άρθρου 67 του ν. 998/1979 και την υπ' αρ. 136255/683/7-3-2016 απόφαση του Αναπληρωτή ΥΠΕΝ (Β' 767).

5. Την υπ' αρ. 160417/1180/8-7-1980 βασική εγκύκλιο διαταγή του Υπουργείου Γεωργίας, με την οποία παρέχονται οδηγίες για τις αναδασωτέες εκτάσεις.

6. Την υπ' αρ. 105545/534/1-9-2014 διαταγή του Υ.Π.Ε.Κ.Α. «Εφαρμογή άρθρου 35 ν. 4280/2014 - (Α' 159)».

7. Την υπ' αρ. 117080/6353/13-11-2014 (ΑΔΑ: 77ΣΕ0-ΙΒ3) διαταγή του Υ.Π.Ε.Κ.Α. «Περί της διαδικασίας άρσης ή ανάκλησης αποφάσεων αναδάσωσης».

8. Την υπ' αρ. 124581/2774/26-5-2015 διαταγή του Υ.Π.Α.Π.Ε.Ν. «Περί της διαδικασίας άρσης ή ανάκλησης αποφάσεων αναδάσωσης - Διευκρινίσεις».

9. Τα άρθρα 28 και 28Α του ν. 4325/2015 «Εκδημοκρατισμός της Διοίκησης - Καταπολέμηση Γραφειοκρατίας και Ηλεκτρονική Διακυβέρνηση. Αποκατάσταση αδικιών και άλλες διατάξεις» (Α' 47).

10. Την υπ' αρ. 15870/15-5-2017 απόφαση του Υπουργού Εσωτερικών περί διορισμού του Νικολάου Παπαθεοδώρου του Αγγελάκη ως Συντονιστή της Αποκεντρωμένης Διοίκησης Πελοποννήσου, Δυτικής Ελλάδας και Ιονίου (Υ.Ο.Δ.Δ. 250).

11. Την υπ' αρ. 1577/21-8-2000 απόφαση του Γενικού Γραμματέα Περιφέρειας Πελοποννήσου (Δ' 562), σύμφωνα με την οποία κηρύχθηκε ως "αναδασωτέα" λόγω πυρκαγιάς, έκταση συνολικού εμβαδού 148.436 στρεμμάτων, σε Τοπικές Κοινότητες των Δήμων Ξυλοκάστρου-Ευρωστίνης και Σικυωνίων Π.Ε. Κορινθίας.

12. Την υπ' αρ. 7509/15-1-2021 πρόταση του Δασαρχείου Ξυλοκάστρου, μετά την από 15-1-20210 αναφορά του Δασολόγου Κωνσταντίνου Χίνου, για μερική ανάκληση της υπ' αρ. 1577/2000 απόφασης του Γενικού Γραμματέα Περιφέρειας Πελοποννήσου (Δ' 562), με την οποία κηρύχθηκε ως "αναδασωτέα" λόγω πυρκαγιάς, έκταση συνολικού

εμβαδού 148.436 στρεμμάτων, σε Τ.Κ. των Δήμων Ξυλοκάστρου - Ευρωστίνης και Σικυωνίων Π.Ε. Κορινθίας, ως προς εκτάσεις εμβαδού 960,33 τ.μ. (τμήμα Α), εμβαδού 2.273,64 τ.μ. (τμήμα Β) και 3.733,66 τ.μ. (τμήμα Γ), στη θέση Κάτω Σπάτι ή Σπάθη της Τ.Κ. Ζεμενού του Δήμου Ξυλοκάστρου - Ευρωστίνης, Π.Ε. Κορινθίας, όπως αποτυπώνονται με στοιχεία 1,2,3,4,5,6,7,8,1 (τμήμα Α), με στοιχεία 9,10,11,...16,24,9 (τμήμα Β) και με στοιχεία 16,17,...23,24,16 (τμήμα Γ) στο από 15 ΙΑΝ 2021 τοπογραφικό διάγραμμα κλίμακα 1:750 του Δασολόγου Δασαρχείου Ξυλοκάστρου Κωνσταντίνου Χίνου και εντοπίζονται επί αυτού σε απόσπασμα φύλλου χάρτη Ξυλοκάστρου με κλίμακα 1:50.000, καθώς και:

α. Την υπ' αρ. 4248/12-1-2021 (ΑΔΑ: 6ΡΙΓΟΡ1Φ-29Β) απόφαση Συντονιστή της της Αποκεντρωμένης Διοίκησης Πελοποννήσου, Δυτικής Ελλάδας και Ιονίου, με την οποία οι εκτάσεις (τμήμα Α) εμβαδού 960,33 τ.μ. και (τμήμα Β) εμβαδού 2.273,64 τ.μ. αναγνωρίστηκαν ως ιδιωτικές επ' ονόματι των ΣΩΤΗΡΙΟΥ ΣΠΥΡΙΔΩΝΑ του ΔΗΜΗΤΡΙΟΥ κ.λπ. (συν. 4), σύμφωνα με το εδάφιο α της παρ. 2 του άρθρου 67 του ν. 998/1979 και μπορούν να χρησιμοποιηθούν αποκλειστικά και μόνο για γεωργική και δενδροκομική εκμετάλλευση χωρίς να επιτρέπεται η περαιτέρω αλλαγή χρήσης τους, καθώς σήμερα εμφανίζονται ως έχουσες δασικό χαρακτήρα κατά την έννοια της παρ. 1 του άρθρου 3 του ν. 998/1979, όπως προκύπτει από την ανωτέρω σχετική απόφαση και την αντίστοιχη τελεσίδικη πράξη χαρακτηρισμού Δασάρχη Ξυλοκάστρου (υπ' αρ. 83666/2-6-2020 (ΑΔΑ: 66Η7ΟΡ1Φ-ΔΔΞ, ΚΑΔΑ: 75880) πράξη χαρακτηρισμού και υπ' αρ. 171890/1-10-2020 (ΑΔΑ: Ω8ΑΖΟΡ1Φ-ΛΧΛ) βεβαίωση τελεσιδικίας) και

β. Την υπ' αρ. 4235/12-1-2021 απόφαση του Συντονιστή της Αποκεντρωμένης Διοίκησης Πελοποννήσου, Δυτικής Ελλάδας και Ιονίου (ΑΔΑ: 6Θ1ΞΟΡ1Φ-Ω19), με την οποία η έκταση (τμήμα Γ) εμβαδού 3.733,66 τ.μ. αναγνωρίστηκε ως ιδιωτική επ' ονόματι του ΣΑΛΑΤΑ ΣΩΤΗΡΙΟΥ του ΑΠΟΣΤΟΛΟΥ, σύμφωνα με τις διατάξεις της παρ. 2 του άρθρου 67 ν. 998/1979 ως ισχύει, μη υπαγόμενη στις διατάξεις της Δασικής Νομοθεσίας, καθώς σήμερα εμφανίζεται ως έχουσα δασικό χαρακτήρα κατά την έννοια των διατάξεων της παρ. 2 του άρθρου 3 του ν. 998/1979, όπως προκύπτει από την ανωτέρω σχετική απόφαση και την αντίστοιχη τελεσίδικη πράξη χαρακτηρισμού Δασάρχη Ξυλοκάστρου [υπ' αρ. 83687/4-6-2020 (ΑΔΑ: ΩΦΛΚΟΡ1Φ-ΙΘΙ, ΚΑΔΑ: 75881) πράξη χαρακτηρισμού και την υπ' αρ. 171940/1-10-2020 (ΑΔΑ: ΩΔΓ9ΟΡ1Φ-ΦΩΩ) βεβαίωση τελεσιδικίας], αποφασίζουμε:

Τη μερική ανάκληση της υπ' αρ. 1577/2000 απόφασης του Γενικού Γραμματέα Περιφέρειας Πελοποννήσου (Δ' 562), με την οποία κηρύχθηκε ως "αναδασωτέα" λόγω πυρκαγιάς, έκταση συνολικού εμβαδού 148.436 στρεμμάτων, σε Τοπικές Κοινότητες των Δήμων Ξυλοκάστρου - Ευρωστίνης και Σικυωνίων, Π.Ε. Κορινθίας, ως

προς επιφάνειες εμβαδού 960,33 τ.μ. (τμήμα Α), εμβαδού 2.273,64 τ.μ. (τμήμα Β) και εμβαδού 3.733,66 τ.μ. (τμήμα Γ), στη θέση Κάτω Σπάτι ή Σπάθη της Τ.Κ. Ζεμενού, του Δήμου Ξυλοκάστρου - Ευρωστίνης, Π.Ε Κορινθίας, όπως αποτυπώνονται με τα στοιχεία 1,2,3,4,5,6,7,8,1 (τμήμα Α), με τα στοιχεία 9,10,11,...16,24,9 (τμήμα Β) και με τα στοιχεία 16,17,...23,24,16 (τμήμα Γ) στο από 15 ΙΑΝ 2021 Τοπογραφικό Διάγραμμα κλίμακας 1:750 του Δασολόγου Δασαρχείου Ξυλοκάστρου Κωνσταντίνου Χίνου, εντοπίζονται επί αυτού σε απόσπασμα φύλλου χάρτη Ξυλοκάστρου, με κλίμακα 1:50.000, και οριοθετούνται με χρήση συντεταγμένων σε ΕΓΣΑ '87 ως εξής:

## Σημείο

1:	X=378473.070,	Y=4211551.400
" 2:	X=378502.490,	Y=4211552.640
" 3:	X=378506.605,	Y=4211544.804
" 4:	X=378513.238,	Y=4211539.707
" 5:	X=378521.601,	Y=4211513.575
" 6:	X=378501.333,	Y=4211523.133
" 7:	X=378488.563,	Y=4211531.185
" 8:	X=378479.608,	Y=4211531.909
" 9:	X=378481.199,	Y=4211527.166

" 10:	X=378486.337,	Y=4211526.746
" 11:	X=378515.718,	Y=4211509.016
" 12:	X=378526.969,	Y=4211504.758
" 13:	X=378539.620,	Y=4211486.828
" 14:	X=378552.368,	Y=4211463.479
" 15:	X=378529.614,	Y=4211465.616
" 16:	X=378503.440,	Y=4211460.860
" 17:	X=378478.350,	Y=4211452.470
" 18:	X=378471.510,	Y=4211445.770
" 19:	X=378465.380,	Y=4211440.900
" 20:	X=378461.300,	Y=4211439.900
" 21:	X=378453.050,	Y=4211445.190
" 22:	X=378424.540,	Y=4211487.010
" 23:	X=378454.150,	Y=4211513.010
" 24:	X=378484.220,	Y=4211518.160

δεδομένου ότι αυτές αποτελούν εκτάσεις υπαγόμενες στις παρ. 1β, 2 και 3 του άρθρου 67 του ν. 998/1979 (Α' 289).

Από τις διατάξεις της απόφασης αυτής δεν προκαλείται δαπάνη σε βάρος του κρατικού προϋπολογισμού.

ΑΝΗΚΕΙ ΣΤΗΝ ΟΡΘΗ **36999/1-3-21** ΑΠΟΦΑΣΗ ΣΥΝΤΟΝΙΣΤΗ ΤΗΣ ΔΑΠΑΔΕΣ!

**ΤΟΠΟΓΡΑΦΙΚΟ ΔΙΑΓΡΑΜΜΑ ΚΛΙΜΑΚΑΣ: 1/750**

στο οποίο φαίνονται οι εκτάσεις (ΤΜΗΜΑΤΑ Α, Β & Γ), για τις οποίες προτείνεται να ανακληθεί ο αναδασωτικός χαρακτήρας τους, επειδή αποτελούν εκτάσεις μη υπαγόμενες στις διατάξεις της Διοικητικής Νομοθεσίας, σύμφωνα με το άρθρο 67, παρ.αφ. 1, 2 και 3, του Ν.998/79 ως ισχύει.

ΘΕΣΗ : «Κάτω Σλατιή Σιάδη»  
 ΤΟΠΙΚΗ ΚΟΙΝΟΤΗΤΑ: ΖΕΜΕΝΟΥ  
 ΔΗΜΟΥ: ΞΥΛΟΚΑΣΤΡΟΥ - ΕΥΡΟΣΤΙΝΗΣ

**ΠΡΟΤΕΙΝΟΜΕΝΕΣ ΓΙΑ ΜΕΡΙΚΗ ΑΝΑΚΛΗΣΗ ΑΝΑΔΑΣΩΤΕΣ ΕΚΤΑΣΕΙΣ:**

ΕΜΒΑΔΟΝ : Ε(1,2,3,4,5,6,7,8,1) = **960,33** τ.μ. (ΤΜΗΜΑ Α)  
 ΕΜΒΑΔΟΝ : Ε(9,10,11,....16,24,9) = **2.273,64** τ.μ. (ΤΜΗΜΑ Β)  
 ΕΜΒΑΔΟΝ : Ε(16,17,....23,24,16) = **3.733,66** τ.μ. (ΤΜΗΜΑ Γ)

ΑΠΟΣΠΑΣΜΑ ΤΟΠΟΓΡΑΦΙΚΟΥ ΔΙΑΓΡΑΜΜΑΤΟΣ ΤΗΣ ΑΡΙΘ. 1577/21-8-2000 (ΦΕΚ 562/2000 Τ Δ ) ΑΠΟΦΑΣΗΣ ΑΝΑΔΑΣΩΤΕΑΣ Γ. Γ. ΠΕΡ. ΠΕΛΛΗΣ, ΚΛΙΜΑΚΑΣ 1:50.000.

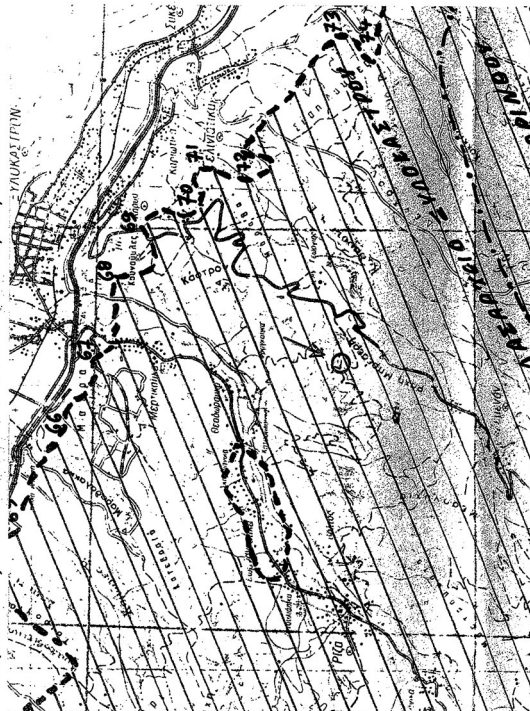

Αποκλειστική αρμοδιότητα  
 ΔΙΟΙΚΗΤΗΣ  
 ΔΗΜΟΤΙΚΗΣ ΕΠΙΧΕΙΡΗΣΗΣ  
 ΔΗΜΟΥ ΞΥΛΟΚΑΣΤΡΟΥ  
 15/01/2021  
 Ευ/Γτρο, 15/01/2021  
 Ο Συντάκτης

ΝΙΚΟΛΑΟΣ ΚΑΡΑΓΕΩΡΓΙΟΥ  
 Δασολόγος με Α Βαθμό  
 ΚΩΝ/ΝΟΣ ΧΙΝΟΣ  
 Δασολόγος με Α Βαθμό

**ΕΘΝΙΚΟ ΤΥΠΟΓΡΑΦΕΙΟ**  
 Για τεχνικούς λόγους στο σχεδιάγραμμα, από το ηλεκτρονικό αρχείο, έγινε σμίκρυνση κατά ποσοστό **58%**

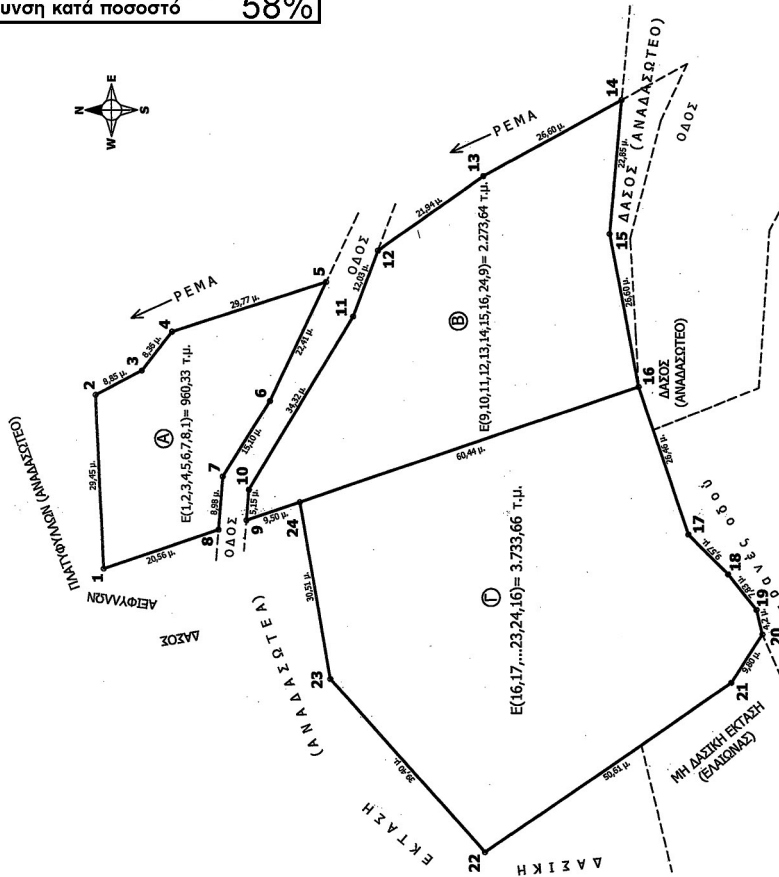

Το Γεωδοτικό Σύστημα Συντεταγμένων είναι το ΕΓ.Σ.Α '87 ΠΙΝΑΚΑΣ ΣΥΝΤΕΤΑΓΜΕΝΩΝ ΚΟΡΤΙΝΩΝ

ΤΜΗΜΑ Α	ΤΜΗΜΑ Β	ΤΜΗΜΑ Γ
1: X=378473.070, Y=4211551.400	9: X=378481.199, Y=4211527.166	16: X=378503.440, Y=4211460.860
2: X=378502.490, Y=4211552.640	10: X=378486.337, Y=4211526.746	17: X=378478.350, Y=4211452.470
3: X=378506.605, Y=4211544.804	11: X=378515.718, Y=4211509.016	18: X=378471.510, Y=4211445.770
4: X=378513.238, Y=4211539.707	12: X=378526.969, Y=4211504.758	19: X=378465.380, Y=4211440.900
5: X=378521.601, Y=4211533.575	13: X=378539.620, Y=4211486.828	20: X=378461.300, Y=4211439.900
6: X=378501.333, Y=4211523.133	14: X=378532.368, Y=4211463.479	21: X=378453.050, Y=4211445.190
7: X=378488.563, Y=4211531.185	15: X=378529.614, Y=4211465.616	22: X=378454.540, Y=4211467.010
8: X=378479.608, Y=4211531.909	16: X=378503.440, Y=4211460.860	23: X=378454.150, Y=4211513.010
	24: X=378484.220, Y=4211518.160	24: X=378484.220, Y=4211518.160



Η απόφαση αυτή να δημοσιευθεί στην Εφημερίδα της Κυβερνήσεως.

Πάτρα, 1 Μαρτίου 2021

Ο Συντονιστής Αποκεντρωμένης Διοίκησης

ΝΙΚΟΛΑΟΣ ΠΑΠΑΘΕΟΔΩΡΟΥ



## ΔΙΟΡΘΩΣΕΙΣ ΣΦΑΛΜΑΤΩΝ

(2)

Στην υπό στοιχεία ΥΠΠΟΑ/ΓΔΑΠΚ/ΔΙΠΚΑ/ΤΠΚΑΧΜΑΕ/471596/336480/10347/4156/30-11-2018 απόφαση της Υπουργού Πολιτισμού και Αθλητισμού «Έγκριση καθορισμού Ζωνών Προστασίας Α' και Β' αρχαιολογικού χώρου Θερμοπυλών, Περιφερειακής Ενότητας Φθιώτιδας, Περιφέρειας Στερεάς Ελλάδας (κατόπιν αυτοψίας)» (ΑΑΠ 302), στις σελίδες 3293 και 3303, διορθώνονται ο χάρτης και ο πίνακας συντεταγμένων στον ορθό ως εξής:

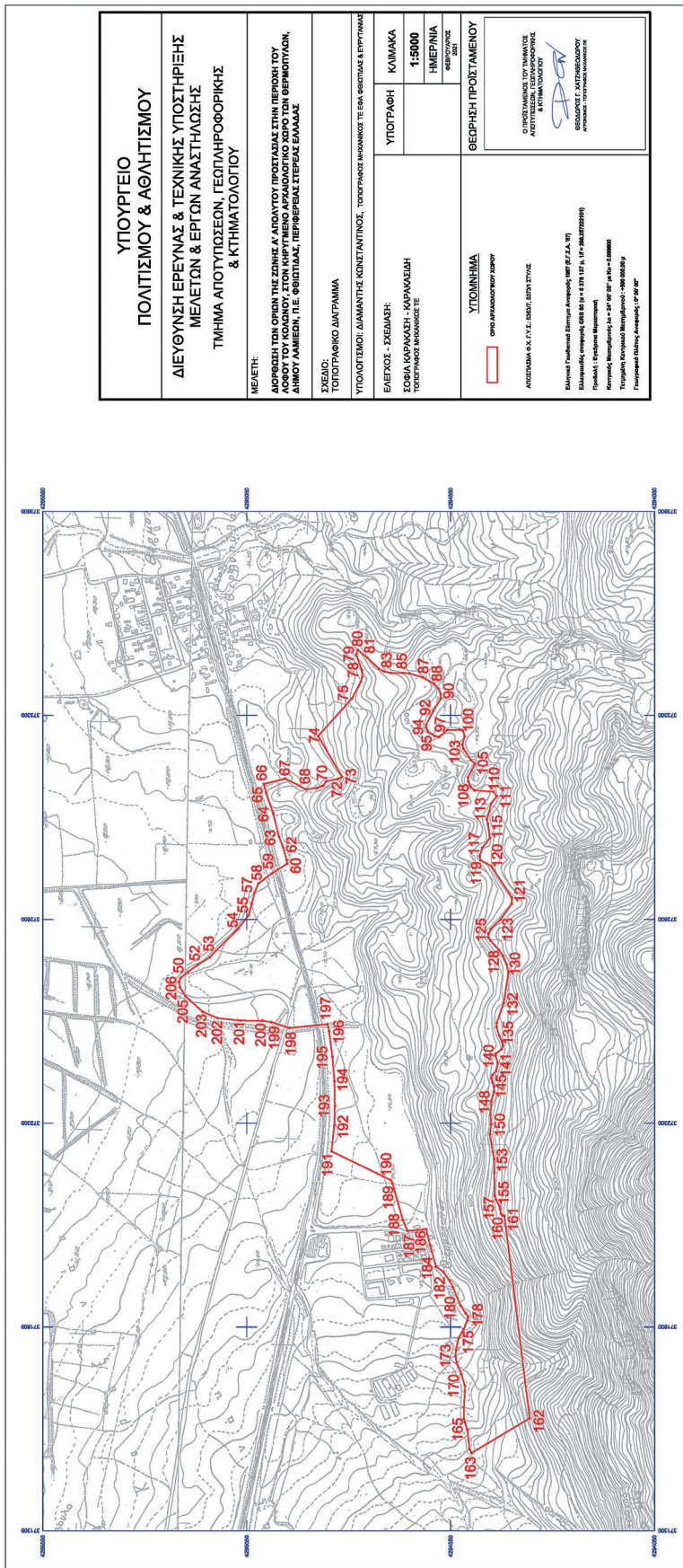

<b>ΥΠΟΥΡΓΕΙΟ ΠΟΛΙΤΙΣΜΟΥ &amp; ΑΘΛΗΤΙΣΜΟΥ</b>	
<b>ΔΙΕΥΘΥΝΣΗ ΕΡΕΥΝΑΣ &amp; ΤΕΧΝΙΚΗΣ ΥΠΟΣΤΗΡΙΞΗΣ ΜΕΛΕΤΩΝ &amp; ΕΡΓΩΝ ΑΝΑΣΤΗΛΩΣΗΣ ΤΜΗΜΑ ΑΙΟΤΥΠΩΣΕΩΝ, ΓΕΩΠΛΗΡΟΦΟΡΙΚΗΣ &amp; ΚΤΗΜΑΤΟΛΟΓΙΟΥ</b>	
<b>ΜΕΛΕΤΗ:</b> ΑΦΟΡΩΣΗ ΤΩΝ ΟΡΙΩΝ ΤΗΣ ΖΩΝΗΣ Α' ΑΠΟΛΥΤΟΥ ΠΡΟΣΤΑΣΙΑΣ ΣΤΗΝ ΠΕΡΙΟΧΗ ΤΟΥ ΠΛΑΤΕΙΑΣ ΤΗΣ ΕΠΙΧΕΙΡΗΣΙΑΣ ΤΗΣ ΕΡΜΟΠΟΛΙΤΙΔΑΣ, ΔΗΜΟΥ ΛΑΜΙΕΩΝ, Π.Ε. ΦΘΙΩΤΙΔΑΣ, ΠΕΡΙΦΕΡΕΙΑΣ ΣΤΕΡΕΑΣ ΕΛΛΑΔΑΣ	
<b>ΣΧΕΔΙΟ:</b> ΤΟΠΟΓΡΑΦΙΚΟ ΔΙΑΓΡΑΜΜΑ	
ΥΠΟΠΤΩΣΗ ΔΙΑΜΑΝΤΗΣ ΚΟΝΣΤΑΝΤΙΝΟΣ, ΤΟΠΟΓΡΑΦΟΣ ΜΗΜΟΚΟΣ ΤΕ ΕΒΑ ΦΩΤΙΛΙΚΕ & ΕΡΓΑΤΕΙΑΣ	
<b>ΕΛΕΓΧΟΣ - ΣΧΕΔΙΑΣΗ:</b> ΣΟΦΙΑ ΚΑΡΑΚΑΛΗ - ΚΑΡΑΚΑΛΩΔΗ ΤΟΠΟΓΡΑΦΟΣ ΜΗΜΟΚΟΣ ΤΕ	<b>ΥΠΟΓΡΑΦΗ</b> <b>ΚΛΙΜΑΚΑ</b> <b>4:5000</b> <b>ΗΜΕΡΗΝΙΑ</b> <b>ΦΕΒΡΟΥΑΡΙΟΣ</b>
<b>ΥΠΟΜΟΝΗΜΑ</b> □ ΟΝΟ ΑΝΑΚΟΙΝΩΣΤΟΥ ΚΑΝΟΝ	<b>ΘΕΩΡΗΣΗ ΠΡΟΣΤΑΣΙΜΕΝΟΥ</b>
<b>ΑΡΙΘΜΟΣ 6.17.Τ. 0207. 02/17.ΣΤ.Υ.Σ.</b> Εθνική Γεωμετρική Σχολή Αριστοτέλη 567 07.Σ.Α. 97 Ελευθερίας σπηραός 020 80 8 213 17 6. 61 20422222191 Μετρώλης 1, Γεωγραφική Μεταμόρφωση Μετρώλης 1, Γεωγραφική Μεταμόρφωση - 190 000009 Τηλεφωνική Γραμμή Μεταμόρφωση - 190 000009 Γεωγραφική Σχολή Αριστοτέλη, 17 02 97	Ο ΠΡΟΣΤΑΣΙΜΟΣ ΤΟΥ ΠΛΑΝΟΥΣ ΑΠΡΟΤΥΠΩΣΗ, ΤΕΧΝΟΓΡΑΦΗΣΗ & ΕΚΤΥΠΩΣΗ <b>ΦΩΤΟΚΟΠΟΣ Τ. ΧΑΤΖΗΚΩΣΤΑΥΡΟΥ</b> ΑΡΙΘΜΟΣ: 1900000000

**ΕΘΝΙΚΟ ΤΥΠΟΓΡΑΦΕΙΟ**  
Για τεχνικούς λόγους στο σχεδιάγραμμα,  
από το ηλεκτρονικό αρχείο, έγινε  
σμίκρυνση κατά ποσοστό **30%**

<b>ΔΙΟΡΘΩΣΗ ΟΡΙΩΝ ΖΩΝΗΣ Α' ΠΡΟΣΤΑΣΙΑΣ ΣΤΗΝ ΠΕΡΙΟΧΗ ΤΟΥ ΛΟΦΟΥ ΚΟΛΩΝΟΥ</b>				
<b>ΣΤΟΝ ΑΡΧΑΙΟΛΟΓΙΚΟ ΧΩΡΟ ΘΕΡΜΟΠΥΛΩΝ</b>				
<b>ΔΗΜΟΥ ΛΑΜΙΕΩΝ, Π.Ε. ΦΘΙΩΤΙΔΑΣ, ΠΕΡΙΦΕΡΕΙΑΣ ΣΤΕΡΕΑΣ ΕΛΛΑΔΑΣ</b>				
<b>ΕΦΟΡΕΙΑ ΑΡΧΑΙΟΤΗΤΩΝ ΦΘΙΩΤΙΔΑΣ</b>				
<b>ΠΙΝΑΚΑΣ ΣΥΝΤΕΤΑΓΜΕΝΩΝ</b>				
<b>ΣΗΜΕΙΟ</b>	<b>ΔΙΑΓΡΑΜΜΑ 1:5000</b>	<b>Φ.Χ. 1:50000</b>	<b>ΣΥΝ/ΝΗ Χ [ΕΓΣΑ '87]</b>	<b>ΣΥΝ/ΝΗ Υ [ΕΓΣΑ '87]</b>
50	5363/7	ΣΤΥΛΙΣ	372656.36	4295211.98
51	5373/1	ΣΤΥΛΙΣ	372670.83	4295194.51
52	5373/1	ΣΤΥΛΙΣ	372688.50	4295170.12
53	5373/1	ΣΤΥΛΙΣ	372706.38	4295140.91
54	5373/1	ΣΤΥΛΙΣ	372776.31	4295072.09
55	5373/1	ΣΤΥΛΙΣ	372809.62	4295045.52
56	5373/1	ΣΤΥΛΙΣ	372837.89	4295037.45
57	5373/1	ΣΤΥΛΙΣ	372865.18	4295030.83
58	5373/1	ΣΤΥΛΙΣ	372887.39	4295021.62
59	5373/1	ΣΤΥΛΙΣ	372912.45	4294988.80
60	5373/1	ΣΤΥΛΙΣ	372936.32	4294950.78
61	5373/1	ΣΤΥΛΙΣ	372945.54	4294951.96
62	5373/1	ΣΤΥΛΙΣ	372976.02	4294960.46
63	5373/1	ΣΤΥΛΙΣ	373002.26	4294970.61
64	5373/1	ΣΤΥΛΙΣ	373059.97	4294985.01
65	5373/1	ΣΤΥΛΙΣ	373109.64	4295002.02
66	5373/1	ΣΤΥΛΙΣ	373130.92	4295007.93
67	5373/1	ΣΤΥΛΙΣ	373144.39	4294955.71
68	5373/1	ΣΤΥΛΙΣ	373118.75	4294905.32
69	5373/1	ΣΤΥΛΙΣ	373122.29	4294877.36
70	5373/1	ΣΤΥΛΙΣ	373128.07	4294861.34
71	5373/1	ΣΤΥΛΙΣ	373137.78	4294855.27
72	5373/1	ΣΤΥΛΙΣ	373143.18	4294826.20
73	5373/1	ΣΤΥΛΙΣ	373148.38	4294816.48
74	5373/1	ΣΤΥΛΙΣ	373248.61	4294874.60
75	5373/1	ΣΤΥΛΙΣ	373340.61	4294792.33
76	5373/1	ΣΤΥΛΙΣ	373382.07	4294770.28
77	5373/1	ΣΤΥΛΙΣ	373394.41	4294766.49
78	5373/1	ΣΤΥΛΙΣ	373408.57	4294767.21
79	5373/1	ΣΤΥΛΙΣ	373448.98	4294781.46
80	5373/1	ΣΤΥΛΙΣ	373460.14	4294777.64
81	5373/1	ΣΤΥΛΙΣ	373440.51	4294754.09
82	5373/1	ΣΤΥΛΙΣ	373413.74	4294726.36
83	5373/1	ΣΤΥΛΙΣ	373406.91	4294713.65
84	5373/1	ΣΤΥΛΙΣ	373403.66	4294697.42
85	5373/1	ΣΤΥΛΙΣ	373403.80	4294667.39
86	5373/1	ΣΤΥΛΙΣ	373402.57	4294651.23
87	5373/1	ΣΤΥΛΙΣ	373392.26	4294618.20
88	5373/1	ΣΤΥΛΙΣ	373376.43	4294590.54
89	5373/1	ΣΤΥΛΙΣ	373365.76	4294580.67
90	5373/1	ΣΤΥΛΙΣ	373352.26	4294574.44
91	5373/1	ΣΤΥΛΙΣ	373340.50	4294574.00

92	5373/1	ΣΤΥΛΙΣ	373310.35	4294592.28
93	5373/1	ΣΤΥΛΙΣ	373275.80	4294610.41
94	5373/1	ΣΤΥΛΙΣ	373270.36	4294610.70
95	5373/1	ΣΤΥΛΙΣ	373259.58	4294605.33
96	5373/1	ΣΤΥΛΙΣ	373248.62	4294589.15
97	5373/1	ΣΤΥΛΙΣ	373246.15	4294578.63
98	5373/1	ΣΤΥΛΙΣ	373263.58	4294558.00
99	5373/1	ΣΤΥΛΙΣ	373264.52	4294527.87
100	5373/1	ΣΤΥΛΙΣ	373262.71	4294520.47
101	5373/1	ΣΤΥΛΙΣ	373247.45	4294515.65
102	5373/1	ΣΤΥΛΙΣ	373227.20	4294521.53
103	5373/1	ΣΤΥΛΙΣ	373217.54	4294518.70
104	5373/1	ΣΤΥΛΙΣ	373189.95	4294500.19
105	5373/1	ΣΤΥΛΙΣ	373180.36	4294490.32
106	5373/1	ΣΤΥΛΙΣ	373148.04	4294507.51
107	5373/1	ΣΤΥΛΙΣ	373138.09	4294507.01
108	5373/1	ΣΤΥΛΙΣ	373125.82	4294502.15
109	5373/1	ΣΤΥΛΙΣ	373116.39	4294491.77
110	5373/1	ΣΤΥΛΙΣ	373112.74	4294444.93
111	5373/1	ΣΤΥΛΙΣ	373102.07	4294436.67
112	5373/1	ΣΤΥΛΙΣ	373083.63	4294451.46
113	5373/1	ΣΤΥΛΙΣ	373064.81	4294455.16
114	5373/1	ΣΤΥΛΙΣ	373044.56	4294461.25
115	5373/1	ΣΤΥΛΙΣ	373033.52	4294458.64
116	5373/1	ΣΤΥΛΙΣ	372999.23	4294453.91
117	5373/1	ΣΤΥΛΙΣ	372975.57	4294472.34
118	5373/1	ΣΤΥΛΙΣ	372954.95	4294479.15
119	5373/1	ΣΤΥΛΙΣ	372945.29	4294476.73
120	5373/1	ΣΤΥΛΙΣ	372930.44	4294450.57
121	5373/1	ΣΤΥΛΙΣ	372853.49	4294399.97
122	5373/1	ΣΤΥΛΙΣ	372838.08	4294400.07
123	5373/1	ΣΤΥΛΙΣ	372799.51	4294427.90
124	5373/1	ΣΤΥΛΙΣ	372776.24	4294451.07
125	5373/1	ΣΤΥΛΙΣ	372765.04	4294457.22
126	5373/1	ΣΤΥΛΙΣ	372756.62	4294458.41
127	5373/1	ΣΤΥΛΙΣ	372747.91	4294452.55
128	5373/1	ΣΤΥΛΙΣ	372724.90	4294431.66
129	5373/1	ΣΤΥΛΙΣ	372710.69	4294421.66
130	5373/1	ΣΤΥΛΙΣ	372689.78	4294412.94
131	5373/1	ΣΤΥΛΙΣ	372669.90	4294408.18
132	5373/1	ΣΤΥΛΙΣ	372594.29	4294420.27
133	5373/1	ΣΤΥΛΙΣ	372546.16	4294437.22
134	5373/1	ΣΤΥΛΙΣ	372536.53	4294437.86
135	5373/1	ΣΤΥΛΙΣ	372514.52	4294430.63
136	5373/1	ΣΤΥΛΙΣ	372499.31	4294423.85
137	5373/1	ΣΤΥΛΙΣ	372489.60	4294421.66
138	5373/1	ΣΤΥΛΙΣ	372481.43	4294425.24
139	5373/1	ΣΤΥΛΙΣ	372470.16	4294439.79
140	5373/1	ΣΤΥΛΙΣ	372466.31	4294440.44
141	5373/1	ΣΤΥΛΙΣ	372447.99	4294434.67



142	5373/1	ΣΤΥΛΙΣ	372427.90	4294438.80
143	5373/1	ΣΤΥΛΙΣ	372418.00	4294448.14
144	5373/1	ΣΤΥΛΙΣ	372410.49	4294450.24
145	5373/1	ΣΤΥΛΙΣ	372400.41	4294447.41
146	5373/1	ΣΤΥΛΙΣ	372390.03	4294443.74
147	5373/1	ΣΤΥΛΙΣ	372377.20	4294443.83
148	5373/1	ΣΤΥΛΙΣ	372353.11	4294450.24
149	5373/1	ΣΤΥΛΙΣ	372321.28	4294452.55
150	5373/1	ΣΤΥΛΙΣ	372297.19	4294450.90
151	5373/1	ΣΤΥΛΙΣ	372272.70	4294453.74
152	5373/1	ΣΤΥΛΙΣ	372229.15	4294446.59
153	5373/1	ΣΤΥΛΙΣ	372212.11	4294443.48
154	5373/1	ΣΤΥΛΙΣ	372179.31	4294442.93
155	5373/1	ΣΤΥΛΙΣ	372121.47	4294442.02
156	5373/1	ΣΤΥΛΙΣ	372113.86	4294439.64
157	5373/1	ΣΤΥΛΙΣ	372095.33	4294430.00
158	5373/1	ΣΤΥΛΙΣ	372089.19	4294428.63
159	5373/1	ΣΤΥΛΙΣ	372077.56	4294426.61
160	5373/1	ΣΤΥΛΙΣ	372073.71	4294423.04
161	5373/1	ΣΤΥΛΙΣ	372072.15	4294418.10
162	5373/1	ΣΤΥΛΙΣ	371576.28	4294356.30
163	5373/1	ΣΤΥΛΙΣ	371491.06	4294498.81
164	5373/1	ΣΤΥΛΙΣ	371500.62	4294503.99
165	5373/1	ΣΤΥΛΙΣ	371548.99	4294509.29
166	5373/1	ΣΤΥΛΙΣ	371566.61	4294515.50
167	5373/1	ΣΤΥΛΙΣ	371575.25	4294517.92
168	5373/1	ΣΤΥΛΙΣ	371603.23	4294517.69
169	5373/1	ΣΤΥΛΙΣ	371642.11	4294515.17
170	5373/1	ΣΤΥΛΙΣ	371656.85	4294515.17
171	5373/1	ΣΤΥΛΙΣ	371684.03	4294523.80
172	5373/1	ΣΤΥΛΙΣ	371713.40	4294535.77
173	5373/1	ΣΤΥΛΙΣ	371727.91	4294538.07
174	5373/1	ΣΤΥΛΙΣ	371744.49	4294537.03
175	5373/1	ΣΤΥΛΙΣ	371772.50	4294530.68
176	5373/1	ΣΤΥΛΙΣ	371795.20	4294518.08
177	5373/1	ΣΤΥΛΙΣ	371816.95	4294508.63
178	5373/1	ΣΤΥΛΙΣ	371825.15	4294507.06
179	5373/1	ΣΤΥΛΙΣ	371833.36	4294513.00
180	5373/1	ΣΤΥΛΙΣ	371852.16	4294525.43
181	5373/1	ΣΤΥΛΙΣ	371896.79	4294544.17
182	5373/1	ΣΤΥΛΙΣ	371914.08	4294552.56
183	5373/1	ΣΤΥΛΙΣ	371935.44	4294568.18
184	5373/1	ΣΤΥΛΙΣ	371948.54	4294585.84
185	5373/1	ΣΤΥΛΙΣ	372000.44	4294600.24
186	5373/1	ΣΤΥΛΙΣ	372040.48	4294610.02
187	5373/1	ΣΤΥΛΙΣ	372035.81	4294655.72
188	5373/1	ΣΤΥΛΙΣ	372062.84	4294667.35
189	5373/1	ΣΤΥΛΙΣ	372152.66	4294692.79
190	5373/1	ΣΤΥΛΙΣ	372160.53	4294697.54
191	5373/1	ΣΤΥΛΙΣ	372230.88	4294842.21

192	5373/1	ΣΤΥΛΙΣ	372294.54	4294835.14
193	5373/1	ΣΤΥΛΙΣ	372341.89	4294833.84
194	5373/1	ΣΤΥΛΙΣ	372403.28	4294834.88
195	5373/1	ΣΤΥΛΙΣ	372463.12	4294839.82
196	5373/1	ΣΤΥΛΙΣ	372525.94	4294848.17
197	5373/1	ΣΤΥΛΙΣ	372542.83	4294851.77
198	5373/1	ΣΤΥΛΙΣ	372533.44	4294945.44
199	5373/1	ΣΤΥΛΙΣ	372547.93	4294989.69
200	5373/1	ΣΤΥΛΙΣ	372551.42	4295011.68
201	5373/1	ΣΤΥΛΙΣ	372551.69	4295066.11
202	5373/1	ΣΤΥΛΙΣ	372557.59	4295121.24
203	5373/1	ΣΤΥΛΙΣ	372572.89	4295157.71
204	5363/7	ΣΤΥΛΙΣ	372611.54	4295199.91
205	5363/7	ΣΤΥΛΙΣ	372633.28	4295213.85
206	5363/7	ΣΤΥΛΙΣ	372646.43	4295215.73
50	5363/7	ΣΤΥΛΙΣ	372656.36	4295211.98

**ΠΑΡΑΤΗΡΗΣΗ:** Οι συντεταγμένες προσδιορίστηκαν από διαγράμματα κλίμακας 1:5000 και φέρουν την αντίστοιχη ακρίβεια.

SOFIA KARAKASI KARAKASIDI

Digitally signed by SOFIA KARAKASI KARAKASIDI  
Date: 2021.02.15 12:10:12 +02'00'

(Από το Υπουργείο Πολιτισμού και Αθλητισμού)





## ΕΘΝΙΚΟ ΤΥΠΟΓΡΑΦΕΙΟ

Το Εθνικό Τυπογραφείο αποτελεί δημόσια υπηρεσία υπαγόμενη στην Προεδρία της Κυβέρνησης και έχει την ευθύνη τόσο για τη σύνταξη, διαχείριση, εκτύπωση και κυκλοφορία των Φύλλων της Εφημερίδας της Κυβερνήσεως (ΦΕΚ), όσο και για την κάλυψη των εκτυπωτικών - εκδοτικών αναγκών του δημοσίου και του ευρύτερου δημόσιου τομέα (ν. 3469/2006/Α' 131 και π.δ. 29/2018/Α' 58).

### 1. ΦΥΛΛΟ ΤΗΣ ΕΦΗΜΕΡΙΔΑΣ ΤΗΣ ΚΥΒΕΡΝΗΣΕΩΣ (ΦΕΚ)

- Τα **ΦΕΚ σε ηλεκτρονική μορφή** διατίθενται δωρεάν στο **www.et.gr**, την επίσημη ιστοσελίδα του Εθνικού Τυπογραφείου. Όσα ΦΕΚ δεν έχουν ψηφιοποιηθεί και καταχωριστεί στην ανωτέρω ιστοσελίδα, ψηφιοποιούνται και αποστέλλονται επίσης δωρεάν με την υποβολή αίτησης, για την οποία αρκεί η συμπλήρωση των αναγκαίων στοιχείων σε ειδική φόρμα στον ιστότοπο **www.et.gr**.

- Τα **ΦΕΚ σε έντυπη μορφή** διατίθενται σε μεμονωμένα φύλλα είτε απευθείας από το Τμήμα Πωλήσεων και Συνδρομητών, είτε ταχυδρομικά με την αποστολή αιτήματος παραγγελίας μέσω των ΚΕΠ, είτε με ετήσια συνδρομή μέσω του Τμήματος Πωλήσεων και Συνδρομητών. Το κόστος ενός ασπρόμαυρου ΦΕΚ από 1 έως 16 σελίδες είναι 1,00 €, αλλά για κάθε επιπλέον οκτασέλιδο (ή μέρος αυτού) προσαυξάνεται κατά 0,20 €. Το κόστος ενός έγχρωμου ΦΕΚ από 1 έως 16 σελίδες είναι 1,50 €, αλλά για κάθε επιπλέον οκτασέλιδο (ή μέρος αυτού) προσαυξάνεται κατά 0,30 €. Το τεύχος Α.Σ.Ε.Π. διατίθεται δωρεάν.

#### • Τρόποι αποστολής κειμένων προς δημοσίευση:

Α. Τα κείμενα προς δημοσίευση στο ΦΕΚ, από τις υπηρεσίες και τους φορείς του δημοσίου, αποστέλλονται ηλεκτρονικά στη διεύθυνση **webmaster.et@et.gr** με χρήση προηγμένης ψηφιακής υπογραφής και χρονοσήμανσης.

Β. Κατ' εξαίρεση, όσοι πολίτες δεν διαθέτουν προηγμένη ψηφιακή υπογραφή μπορούν είτε να αποστέλλουν ταχυδρομικά, είτε να καταθέτουν με εκπρόσωπό τους κείμενα προς δημοσίευση εκτυπωμένα σε χαρτί στο Τμήμα Παραλαβής και Καταχώρισης Δημοσιευμάτων.

- Πληροφορίες, σχετικά με την αποστολή/κατάθεση εγγράφων προς δημοσίευση, την ημερήσια κυκλοφορία των Φ.Ε.Κ., με την πώληση των τευχών και με τους ισχύοντες τιμοκαταλόγους για όλες τις υπηρεσίες μας, περιλαμβάνονται στον ιστότοπο (**www.et.gr**). Επίσης μέσω του ιστότοπου δίδονται πληροφορίες σχετικά με την πορεία δημοσίευσης των εγγράφων, με βάση τον Κωδικό Αριθμό Δημοσιεύματος (ΚΑΔ). Πρόκειται για τον αριθμό που εκδίδει το Εθνικό Τυπογραφείο για όλα τα κείμενα που πληρούν τις προϋποθέσεις δημοσίευσης.

### 2. ΕΚΤΥΠΩΤΙΚΕΣ - ΕΚΔΟΤΙΚΕΣ ΑΝΑΓΚΕΣ ΤΟΥ ΔΗΜΟΣΙΟΥ

Το Εθνικό Τυπογραφείο ανταποκρινόμενο σε αιτήματα υπηρεσιών και φορέων του δημοσίου αναλαμβάνει να σχεδιάσει και να εκτυπώσει έντυπα, φυλλάδια, βιβλία, αφίσες, μπλοκ, μηχανογραφικά έντυπα, φακέλους για κάθε χρήση, κ.ά.

Επίσης σχεδιάζει ψηφιακές εκδόσεις, λογότυπα και παράγει οπτικοακουστικό υλικό.

**Ταχυδρομική Διεύθυνση:** Καποδιστρίου 34, τ.κ. 10432, Αθήνα

Ιστότοπος: **www.et.gr**

**ΤΗΛΕΦΩΝΙΚΟ ΚΕΝΤΡΟ:** 210 5279000 - fax: 210 5279054

Πληροφορίες σχετικά με την λειτουργία του ιστότοπου: **helpdesk.et@et.gr**

#### ΕΞΥΠΗΡΕΤΗΣΗ ΚΟΙΝΟΥ

**Πωλήσεις - Συνδρομές:** (Ισόγειο, τηλ. 210 5279178 - 180)

**Πληροφορίες:** (Ισόγειο, Γρ. 3 και τηλεφ. κέντρο 210 5279000)

**Παραλαβή Δημ. Ύλης:** (Ισόγειο, τηλ. 210 5279167, 210 5279139)

Αποστολή ψηφιακά υπογεγραμμένων εγγράφων προς δημοσίευση στο ΦΕΚ: **webmaster.et@et.gr**

Πληροφορίες για γενικό πρωτόκολλο και αλληλογραφία: **grammateia@et.gr**

**Ωράριο για το κοινό:** Δευτέρα ως Παρασκευή: 8:00 - 13:30

**Πείτε μας τη γνώμη σας,**

για να βελτιώσουμε τις υπηρεσίες μας, συμπληρώνοντας την ειδική φόρμα στον ιστότοπό μας.

