



ΕΦΗΜΕΡΙΔΑ ΤΗΣ ΚΥΒΕΡΝΗΣΕΩΣ ΤΗΣ ΕΛΛΗΝΙΚΗΣ ΔΗΜΟΚΡΑΤΙΑΣ

24 Μαρτίου 2022

ΤΕΥΧΟΣ ΤΕΤΑΡΤΟ

Αρ. Φύλλου 166

ΠΕΡΙΕΧΟΜΕΝΑ

ΑΠΟΦΑΣΕΙΣ

- 1 Μερική ανάκληση αποφάσεων κήρυξης σε μη δασικές εκτάσεις συνολικού εμβαδού 1.190,10 τ.μ., ήτοι 1,1901 στρ (ενός στρέμματος και χιλίων εννιακοσίων ενός δεκάκις χιλιοστών του στρέμματος), που εμφανίζονται ως ΠΑ και ΑΝ στον αναρτημένο Δασικό Χάρτη του Δήμου Κρωπίας της Π.Ε. Ανατολικής Αττικής και μερική ανάκληση αποφάσεων κήρυξης σε μη δασικές εκτάσεις συνολικού εμβαδού 2.156,35 τ.μ., ήτοι 2,15635 στρ. (δύο στρεμμάτων και δέκαπέντε χιλιάδων εξακοσίων τριάντα πέντε εκατοντάκις χιλιοστών του στρέμματος) που εμφανίζονται ως ΑΑ και ΑΝ στον αναρτημένο Δασικό Χάρτη του Δήμου Κρωπίας της Π.Ε. Ανατολικής Αττικής.
- 2 Κήρυξη έκτασης ως αναδασωτέας συνολικού εμβαδού 14.942,19 τετρ. μέτρων, στη θέση «Κόκκινος Πετρίτης» της Τοπικής Κοινότητας Δερβενίου Δημοτικής Ενότητας Ευρωστίνης του Δήμου Ξυλοκάστρου - Ευρωστίνης Περιφερειακής Ενότητας Κορινθίας, λόγω εκχέρσωσης.

ΑΠΟΦΑΣΕΙΣ

Αριθμ. 32939

(1)

Μερική ανάκληση αποφάσεων κήρυξης σε μη δασικές εκτάσεις συνολικού εμβαδού 1.190,10 τ.μ., ήτοι 1,1901 στρ (ενός στρέμματος και χιλίων εννιακοσίων ενός δεκάκις χιλιοστών του στρέμματος), που εμφανίζονται ως ΠΑ και ΑΝ στον αναρτημένο Δασικό Χάρτη του Δήμου Κρωπίας της Π.Ε. Ανατολικής Αττικής και μερική ανάκληση αποφάσεων κήρυξης σε μη δασικές εκτάσεις συνολικού εμβαδού 2.156,35 τ.μ., ήτοι 2,15635 στρ. (δύο στρεμμάτων και δέκαπέντε χιλιάδων εξακοσίων τριάντα πέντε εκατοντάκις χιλιοστών του στρέμματος) που εμφανίζονται ως ΑΑ και ΑΝ στον αναρτημένο Δασικό Χάρτη του Δήμου Κρωπίας της Π.Ε. Ανατολικής Αττικής.

Ο ΣΥΝΤΟΝΙΣΤΗΣ ΑΠΟΚΕΝΤΡΩΜΕΝΗΣ
ΔΙΟΙΚΗΣΗΣ ΑΤΤΙΚΗΣ

Έχοντας υπόψη:

1.- Τις διατάξεις:

α) Της παρ. 3 του άρθρου 117 και της παρ. 1 άρθρου 24 του Συντάγματος της Ελλάδος.

β) Του ν. 3200/1955 «Περί διοικητικής αποκεντρώσεως».

γ) Του άρθρου 280 του ν. 3852/2010 «Αρχιτεκτονική της Αυτοδιοίκησης και της Αποκεντρωμένης Διοίκησης - Πρόγραμμα Καλλικράτης» (Α' 87).

δ) Του π.δ. 135/2010 «Οργανισμός της Αποκ. Διοίκησης Αττικής» (Α' 228).

ε) Του ν. 998/1979 «Περί προστασίας των δασών και των δασικών εν γένει εκτάσεων της Χώρας», όπως ισχύει σήμερα σύμφωνα με τον ν. 4280/2014 (Δ' 159) και ειδικότερα τη διάταξη της παρ. 4 του άρθρου 44 του ν. 998/1979, όπως αυτή προστέθηκε με το άρθρο 36 του ν. 3698/2008 και αντικαταστάθηκε με την παρ. 3 του άρθρου 35 του ν. 4280/2014.

στ) Του π.δ. 32/2016 «Περί ορισμού επιστημονικών κριτηρίων για την υπαγωγή εκτάσεων στις περιπτώσεις 1,2 και 5 του άρθρου 3 του ν. 998/1979» (Α' 46).

ζ) Του ν. 3208/2003.

η) Του άρθρου 153 του ν. 4389/2016, όπως τροποποιήθηκε την παρ. 2 του άρθρου 13 του ν. 3889/2010.

θ) Του άρθρου δεύτερου του ν. 4462/2017 (Α' 39), παρ. 3 περί τροποποιήσεων και προσθηκών στον ν. 3889/2010, σύμφωνα με την οποία καθίσταται υποχρεωτική η εφαρμογή των προβλεπόμενων στην παρ. 4 του άρθρου 44 του ν. 998/1979.

2. Την υπ' αρ. 97109/31.12.2021 (Υ.Ο.Δ.Δ. 1141) απόφαση του Αναπληρωτή Υπουργού Εσωτερικών περί Αυτοδίκαιης απαλλαγής του Σπυρίδωνα Κοκκινάκη του Χρήστου από τα καθήκοντα του Συντονιστή της Αποκεντρωμένης Διοίκησης Αττικής και ορισμός της Καλλιόπης Καρδαμίτση ως Ασκούσης καθήκοντα Συντονίστριας της Αποκεντρωμένης Διοίκησης Αττικής.

3. Την υπ' αρ. 534/2005 Ατομική Γνωμοδότηση του Νομικού Συμβουλίου του Κράτους που έγινε αποδεκτή με την υπό στοιχεία 3017/πε/26.1.2006 απόφαση του Γ.Γ.Π.Α.

4. Την υπ' αρ. 117080/6353/13-11-2014 διαταγή του ΥΠΕΚΑ.

5. Την υπ' αρ. 16390/8878/9-3-2015 διαταγή της Γεν. Διεύθυνσης Δασών και Αγροτικών Υποθέσεων της Αποκεντρωμένης Διοίκησης Αττικής.

6. Την υπ' αρ. 179200/5059/2012 διαταγή του ΥΠΕΚΑ για κοινοποίηση στον ΟΠΕΚΕΠΕ.

7. Την υπ' αρ. 124581/2774/26-5-2015 εγκύκλιο του ΥΠΑΠΕΝ.

8. Την υπό στοιχεία 133002/6552πε/22-1-2016 εγκύκλιο του ΥΠΕΝ.

9. Την υπ' αρ. 1006/26-02-2019 (ΑΔΑ Χ4Π5ΟΡ1Κ-ΒΦΑ) απόφαση της Διεύθυνσης Δασών Ανατολικής Αττικής περί θεώρησης του Δασικών χαρτών της Δ/νσης Δασών Ανατολικής Αττικής για τον Δήμο Κρωπίας.

10. Τις υπ' αρ. 1087/01-02-2019 (ΑΔΑ: ΩΚΝΤΟΡ1Κ-7ΞΝ) και 29801/12-3-2021 (ΑΔΑ: ΨΚΜΟΟΡ1Κ-ΣΦ0) αποφάσεις της Διεύθυνσης Δασών Ανατολικής Αττικής περί ανάρτησης του Δασικού Χάρτη.

11. Την υπ' αρ. 158577/1580/04-7-2017 εγκύκλιο του ΥΠΕΝ περί εφαρμογής των διατάξεων του ν. 4462/2017.

12. Την υπ' αρ. 153373/441/22-02-2017 (ΑΔΑ: 61ΤΗ4653Π8-Ω7Θ εγκύκλιο του ΥΠΕΝ), καθώς και την

υπό στοιχεία οικ. ΥΠΕΝ/ΔΠΔ/95099/5160/12-10-2021 (ΑΔΑ: ΨΠΨ4653Π8-50Χ) εγκύκλιο του ΥΠΕΝ.

13. Την υπ' αρ. 38958/12-04-2021 (Δ' 284) απόφαση μερικής ανάκλησης αποφάσεων κήρυξης αναδασωτέων εκτάσεων του Συντονιστή Αποκεντρωμένης Διοίκησης Αττικής για την περιφέρεια Δήμου Κρωπίας.

14. Τις διατάξεις και τη σχετική νομολογία περί ανάκλησης των διοικητικών πράξεων.

15. Τις υπ' αρ. 2228/04-10-1988 (Δ' 726), 458/08.03.1993 (Δ' 409), 2949/19.09.1996 (Δ' 1204), 08/ΔΑΣ/ΠΕ/332/1997 (Δ' 990) και 4421/30.11.2018 (Δ' 564) αποφάσεις κήρυξης εκτάσεων ως αναδασωτέων.

16. Την υπ' αρ. 25138/25-02-2022 πρόταση του Δασαρχείου Πεντέλης για μερική ανάκληση των ως άνω αποφάσεων κήρυξης (15 σχετ.) για εκτάσεις συνολικού εμβαδού 3.346,45 τ.μ., ήτοι 3,34645 στρ. (τριών στρεμμάτων και τριάντα τεσσάρων χιλιάδων εξακοσίων σαράντα πέντε εκατοντάκις χιλιοστών του στρέμματος), όπως απεικονίζονται υπό μορφή πολυγώνων, 10 στο σύνολο, στα τέσσερα επισυναπτόμενα αποσπάσματα φ.χ. ΓΥΣ κλίμακας 1:5.000 υπ' αρ. 6466/2,6466/4 6466/5 και 6466/7, που υπογράφει ο Δασάρχης Πεντέλης στην πρόταση και προσαρτώνται στην παρούσα και αναλυτικά περιγράφονται ως εξής:

Α. Εκτάσεις συνολικού εμβαδού 1.190 τ.μ., ήτοι 1,190 στρ (ενός στρέμματος και χιλίων εννιακοσίων ενός δεκάκις χιλιοστών του στρέμματος) οι οποίες στον ως άνω δασικό χάρτη (σχ. 9,10) εμφανίζονται ως ΠΑ (Τελεσίδικη πράξη και απόφαση χαρακτηρισμού - μη δασική) και ΑΝ και απεικονίζονται σε 3 πολύγωνα (1,2,3) με κόκκινο περίγραμμα και μαύρο αναγραφόμενο αριθμό πολυγώνου στα ως άνω φ.χ. ΓΥΣ κλ. 1:5.000.

Β. Εκτάσεις συνολικού εμβαδού 2.156,35 τ.μ., ήτοι 2,15635 στρ. (δύο στρεμμάτων και δέκαπέντε χιλιάδων εξακοσίων τριάντα πέντε εκατοντάκις χιλιοστών του στρέμματος), οι οποίες στον ως άνω δασικό χάρτη (σχ. 9,10) εμφανίζονται ως ΑΑ (Άλλη μορφή εκτάσεις στις Α/Φ παλαιότερης λήψης ή προϋφιστάμενα στοιχεία/ Άλλη μορφή εκτάσεις στις Α/Φ πρόσφατης λήψης και αυτοψίες) και ΑΝ, είναι κηρυγμένες αναδασωτέες λόγω πυρκαγιάς και σύμφωνα με την πρόταση μετά από φωτοερμηνευτικό έλεγχο δεν έφεραν δασική βλάστηση στην πλησιέστερη αεροφωτογραφία πριν την ημέρα της πυρκαγιάς, απεικονίζονται σε 7 πολύγωνα (4,5,6,7,8,9,10) με κόκκινο περίγραμμα και μαύρο αναγραφόμενο αριθμό πολυγώνου στα ως άνω φ.χ. ΓΥΣ κλ. 1: 5.000.

Την πρόταση επίσης συνοδεύουν ο Πίνακας 1 που αφορά τα πολύγωνα που έχουν χαρακτηριστεί στον αναρτημένο δασικό χάρτη ως ΠΑ και με αύξοντα αριθμό (1,2,3) και ο Πίνακας 2, που αφορά τα πολύγωνα με χαρακτηρισμό ΑΑ και με αύξοντα αριθμό (4,5,6,7,8,9,10) με τις ακόλουθες πληροφορίες για κάθε ένα από τα πολύγωνα: α) τον αύξοντα αριθμό πολυγώνου β) το εμβαδόν σε τ.μ., γ) τον κωδικό Ο.Τ.Α., δ) τον αριθμό της απόφασης ε) τον αριθμό ΦΕΚ της απόφασης στ) τις συντεταγμένες κορυφών του κάθε πολυγώνου σε ΕΓΣΑ '87, και τέλος το συνολικό εμβαδόν ανάκλησης των επιμέρους πολυγώνων.

Συνεπώς, κατ' εφαρμογή των διατάξεων της παρ. 4 του άρθρου 44 του ν. 998/1979, όπως αυτή προστέ-

θηκε με το άρθρο 36 του ν. 3698/2008 (Α' 198) και αντικαταστάθηκε με την παρ. 3 του άρθρου 35 του ν. 4280/2014, προτείνεται η μερική ανάκληση των ως άνω αποφάσεων κήρυξης καθώς στοιχειοθετήθηκε πλάνη περί τα πραγματικά και νομικά δεδομένα και ως εκ τούτου οι ως άνω αποφάσεις κήρυξης στερούνται νομικής βάσης, αποφασίζουμε:

Τη μερική ανάκληση των αποφάσεων κήρυξης (15 σχετ.) σε θέσεις των περιοχών του Δήμου Κρωπίας, συνολικού εμβαδού 3.346,45 τ.μ., ήτοι 3,34645 στρ. (τριών στρεμμάτων και τριάντα τεσσάρων χιλιάδων εξακοσίων σαράντα πέντε εκατοντάκις χιλιοστών του στρέμματος) για εκτάσεις που απεικονίζονται ως μη δασικές εκτάσεις στον αναρτημένο δασικό χάρτη και εμφανίζονται ως πολύγωνα (συνολικός αριθμός πολυγώνων 10), που οριοθετούνται με συντεταγμένες σε ΕΓΣΑ '87 στα επισυναπτόμενα αποσπάσματα φ.χ. ΓΥΣ κλίμακας 1: 5.000, υπ' αρ. 6466/2 6466/4, 6466/5 και 6466/7, που υπογράφει ο Δασάρχης Πεντέλης στην πρόταση και προσαρτώνται στην παρούσα, καθώς οι ως άνω αποφάσεις κήρυξης απώλεσαν την αιτιολογική τους βάση, εκδοθείσες κατά πλάνη περί τα πραγματικά και νομικά δεδομένα.

Τα πολύγωνα των εκτάσεων αναλυτικά περιγράφονται και αποτυπώνονται στα συνημμένα αποσπάσματα φ.χ. ΓΥΣ υπ' αρ. 6466/2, 6466/4, 6466/5 και 6466/7 ως εξής:

Α. Τρία (3) πολύγωνα εκτάσεων με συνολικό εμβαδό 1.190,10 τ.μ., ήτοι 1,1901 στρ (ενός στρέμματος και χιλίων εννιακοσίων ενός δεκάκις χιλιοστών του στρέμματος), με κόκκινο περίγραμμα και μαύρο αναγραφόμενο αριθμό πολυγώνου εκτάσεων οι οποίες στον ως άνω δασικό χάρτη (σχ. 9,10) εμφανίζονται με τον χαρακτηρισμό ΠΑ (Τελεσίδικη πράξη και απόφαση χαρακτηρισμού - μη δασική).

Β. Επτά (7) πολύγωνα εκτάσεων με συνολικό εμβαδό 2.156,35 τ.μ., ήτοι 2,15635 στρ. (δύο στρεμμάτων και δέκαπέντε χιλιάδων εξακοσίων τριάντα πέντε εκατοντάκις χιλιοστών του στρέμματος), με κόκκινο περίγραμμα και μαύρο αναγραφόμενο αριθμό πολυγώνου εκτάσεων οι οποίες στον ως άνω δασικό χάρτη (σχ. 9,10) εμφανίζονται με τον χαρακτηρισμό ΑΑ (Άλλης μορφής εκτάσεις στις Α/Φ παλαιότερης λήψης ή προϋφιστάμενα στοιχεία/Άλλης μορφής εκτάσεις στις Α/Φ πρόσφατης λήψης και αυτοψίες) και μετά από φωτοερμηνευτικό έλεγχο δεν έφεραν δασική βλάστηση στην πλησιέστερη αεροφωτογραφία πριν την ημέρα της πυρκαγιάς και γι' αυτό προτείνεται η ανάκληση της απόφασης κήρυξης αυτών ως αναδασωτέα.

Με την παρούσα απόφαση δεν προκαλείται δημοσιονομική δαπάνη σε βάρος του κρατικού προϋπολογισμού (σχ. άρθρο 90 του π.δ. 63/2005, Α' 98), όπως διατηρήθηκε σε ισχύ με την παρ. 22 του άρθρου 119 του ν. 4622/2019 (Α' 133).

ΕΘΝΙΚΟ ΤΥΠΟΓΡΑΦΕΙΟ
Για τεχνικούς λόγους στο σχεδιάγραμμα,
από το ηλεκτρονικό αρχείο, έγινε
σμίκρυνση κατά ποσοστό **87%**

**ΠΡΟΤΑΣΗ ΜΕΡΙΚΗΣ ΑΝΑΚΛΗΣΗΣ ΑΠΟΦΑΣΕΩΝ
ΚΗΡΥΞΗΣ ΑΝΑΔΑΣΩΤΕΩΝ ΕΚΤΑΣΕΩΝ ΔΗΜΟΥ ΚΡΩΠΙΑΣ**

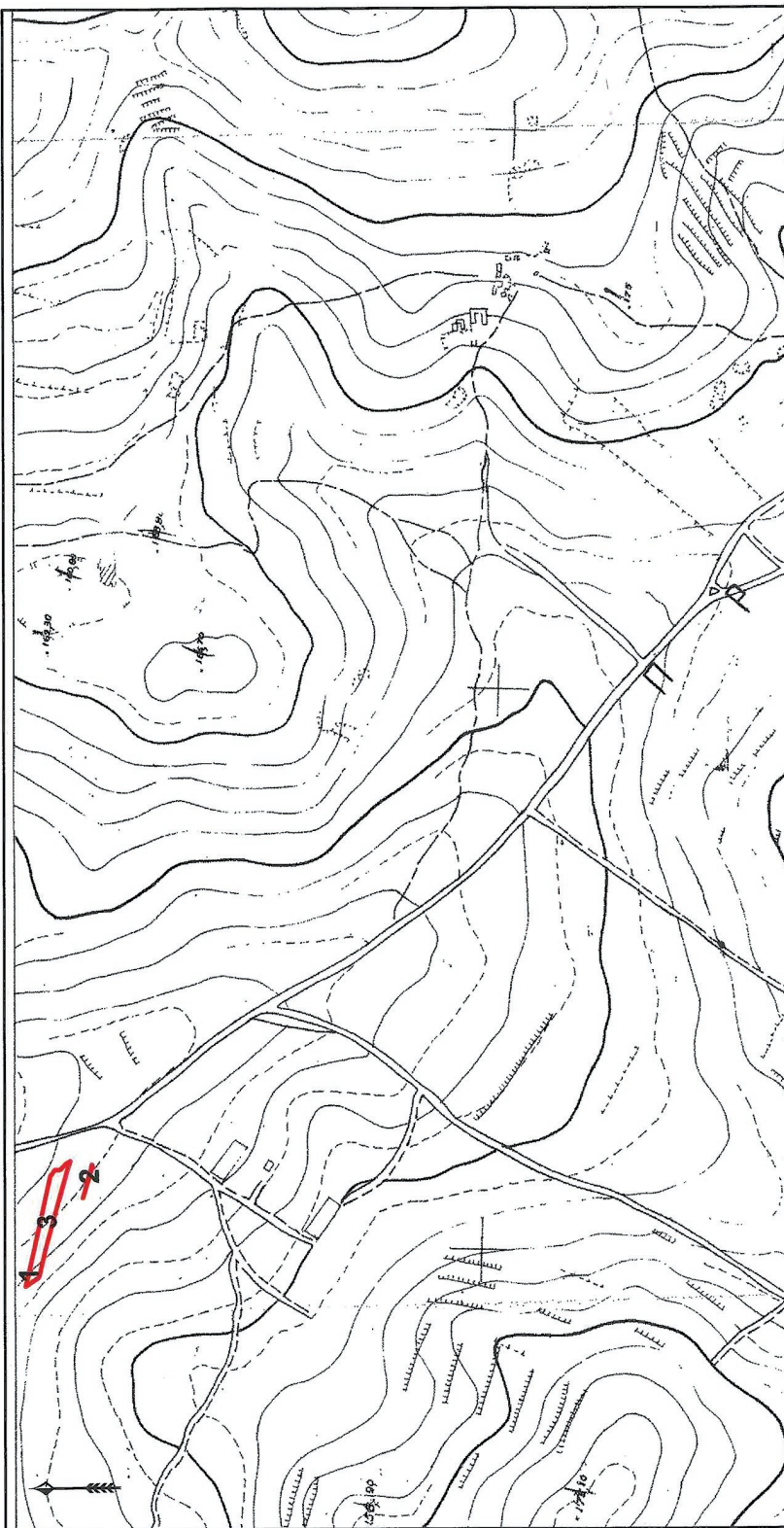

ΥΠΟΜΗΝΗΜΑ

Πολύγωνα της κατηγορίας ΠΑ και ΑΑ (ΑΝ)
για τα οποία προτείνεται η ανάκληση



Απόσταση χάρτη Γ.Υ.Σ. 6466/4 κλ.1:5.000

Γέρακας 25/02/2022
Η συντάκτρια

[Signature]

Ζωή Ξεν. Νήνα
Δασοπόνος

Προσβάρεται στο υπ.αρ. 25138/25-02-2022
εγκύβητο του Διασπέρχειου Πεντέλης
Γέρακας 25/02/2022
Ο Διασπέρχεις α.α.



Αθανάσιος Ρεΐττας
Δασολόγος

ΠΡΟΣΑΡΤΑΤΑΙ
Στην αριθ. 32939
Απόφασή μας

Αθήνα, 14/03/2022

Η ασκούσα καθήκοντα Συντονίστριας
Αποκεντρωμένης Διοίκησης Αττικής
Τ.Υ.

ΚΑΛΛΙΟΠΗ ΚΑΡΔΑΜΙΤΣΗ

**ΠΡΟΤΑΣΗ ΜΕΡΙΚΗΣ ΑΝΑΚΛΗΣΗΣ ΑΠΟΦΑΣΕΩΝ
ΚΗΡΥΞΗΣ ΑΝΑΔΑΣΩΤΕΩΝ ΕΚΤΑΣΕΩΝ ΔΗΜΟΥ ΚΡΟΠΙΑΣ**

ΕΘΝΙΚΟ ΤΥΠΟΓΡΑΦΕΙΟ
Για τεχνικούς λόγους στο σχεδιάγραμμα,
από το ηλεκτρονικό αρχείο, έγινε
σμίκρυνση κατά ποσοστό **87%**

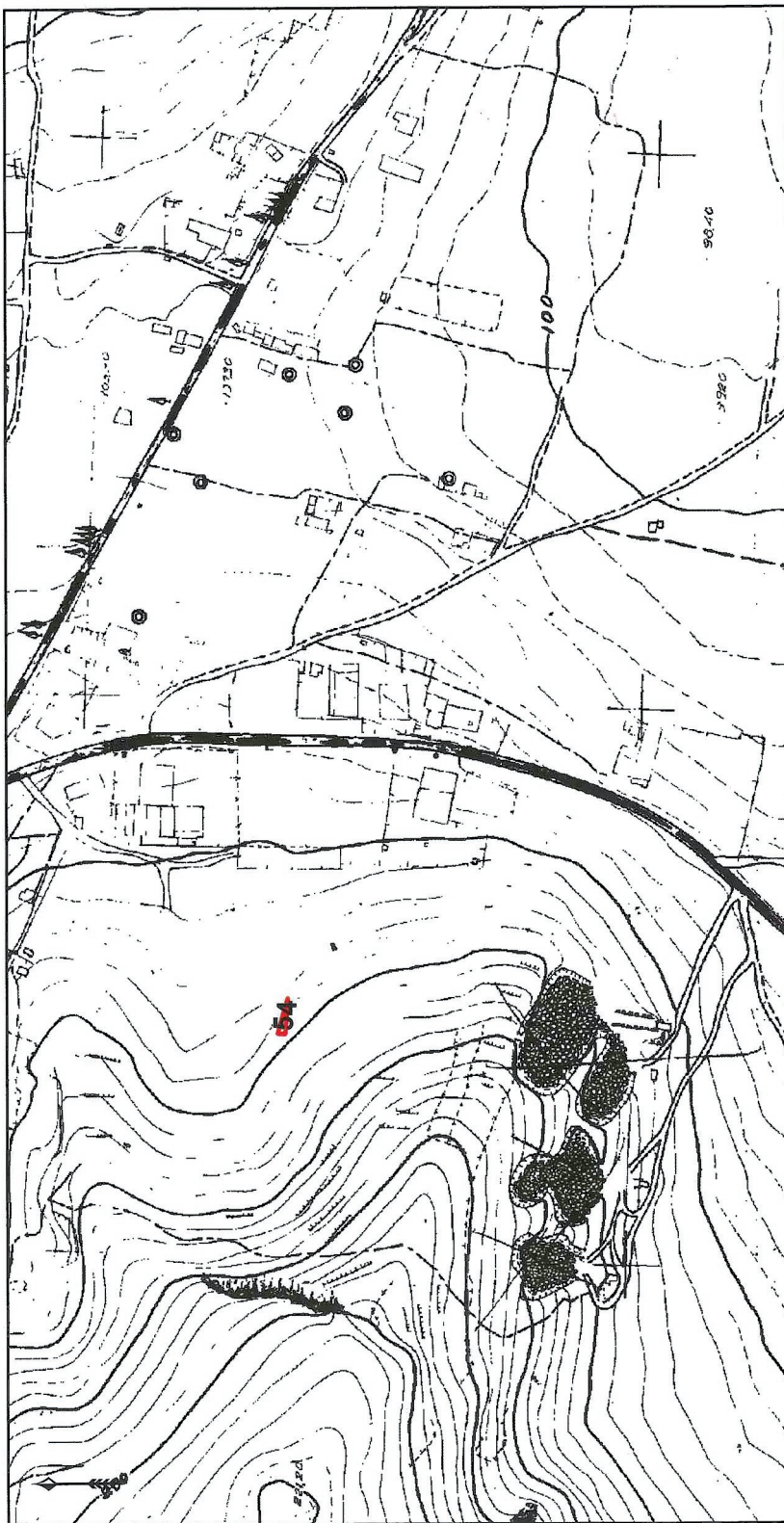

ΥΠΟΜΝΗΜΑ

Πολύγωνα της κατηγορίας ΠΑ και ΑΑ (ΑΝ)
για τα οποία προτείνεται η ανάκληση

Γέφυρας 25/02/2022
Η συντάκτρια

Απόσπασμα χάρτη Γ.Υ.Σ. 6466/2 κλ.1:5.000

Προσάρταται στο υπ'αρ.25138/25-02-2022
έγγραφο του Δασαρχείου Πεντέλης
Γέφυρας, 25/02/2022
Ο Δασάρχης α.α.

Αθανάσιος Ρέππας
Δασολόγος

ΠΡΟΣΑΡΤΑΤΑΙ
Στην αριθ.32939
Απόφασή μας
Αθήνα, 14/03/2022

Η ασκούσα καθήκοντα Συντονίστριας
Αποκεντρωμένης Διοίκησης Αττικής
Τ.Υ.

ΚΑΜΙΟΠΗ ΚΑΡΔΑΜΙΤΣΗ



ΕΘΝΙΚΟ ΤΥΠΟΓΡΑΦΕΙΟ
 Για τεχνικούς λόγους στο σχεδιάγραμμα,
 από το ηλεκτρονικό αρχείο, έγινε
 σμίκρυνση κατά ποσοστό **87%**

**ΠΡΟΤΑΣΗ ΜΕΡΙΚΗΣ ΑΝΑΚΛΗΣΗΣ ΑΠΟΦΑΣΕΩΝ
 ΚΗΡΥΞΗΣ ΑΝΑΔΑΣΩΤΕΩΝ ΕΚΤΑΣΕΩΝ ΔΗΜΟΥ ΚΡΟΠΙΑΣ**



ΥΠΟΜΝΗΜΑ

Πολύγωνα της κατηγορίας ΠΑ και ΑΑ (ΑΝ)
 για τα οποία προτείνεται η ανάκληση



Απόσπασμα χάρτη Γ.Υ.Σ. 6466/7 κλ.1:5.000

Προσάρτηται στο υπ. αρ. 25138/25-02-2022
 έγγραφο του Διασπράξιου Πεντέλης
 Γέφυρας, 25/02/2022
 Ο Διασπράξιος α.α.



Γέφυρας 25/02/2022
 Η συντάκτρια

Ζωή Ξεν. Νήνα
 Δασοπόνος

ΠΡΟΣΑΡΤΑΤΑΙ
 Στην αριθ. 32939
 Απόφασή μας

Αθήνα, 14/03/2022

Η ασκούσα καθήκοντα Συντονίστριας
 Αποκεντρωμένης Διοίκησης Αττικής
 Τ.Υ.

ΚΑΛΛΙΟΠΗ ΚΑΡΔΑΜΙΤΣΗ

**ΠΡΟΤΑΣΗ ΜΕΡΙΚΗΣ ΑΝΑΚΛΗΣΗΣ ΑΠΟΦΑΣΕΩΝ
ΚΗΡΥΞΗΣ ΑΝΑΔΑΣΩΤΕΩΝ ΕΚΤΑΣΕΩΝ ΔΗΜΟΥ ΚΡΩΠΙΑΣ**

ΕΘΝΙΚΟ ΤΥΠΟΓΡΑΦΕΙΟ
Για τεχνικούς λόγους στο σχεδιάγραμμα,
από το ηλεκτρονικό αρχείο, έγινε
σμίκρυνση κατά ποσοστό **87%**

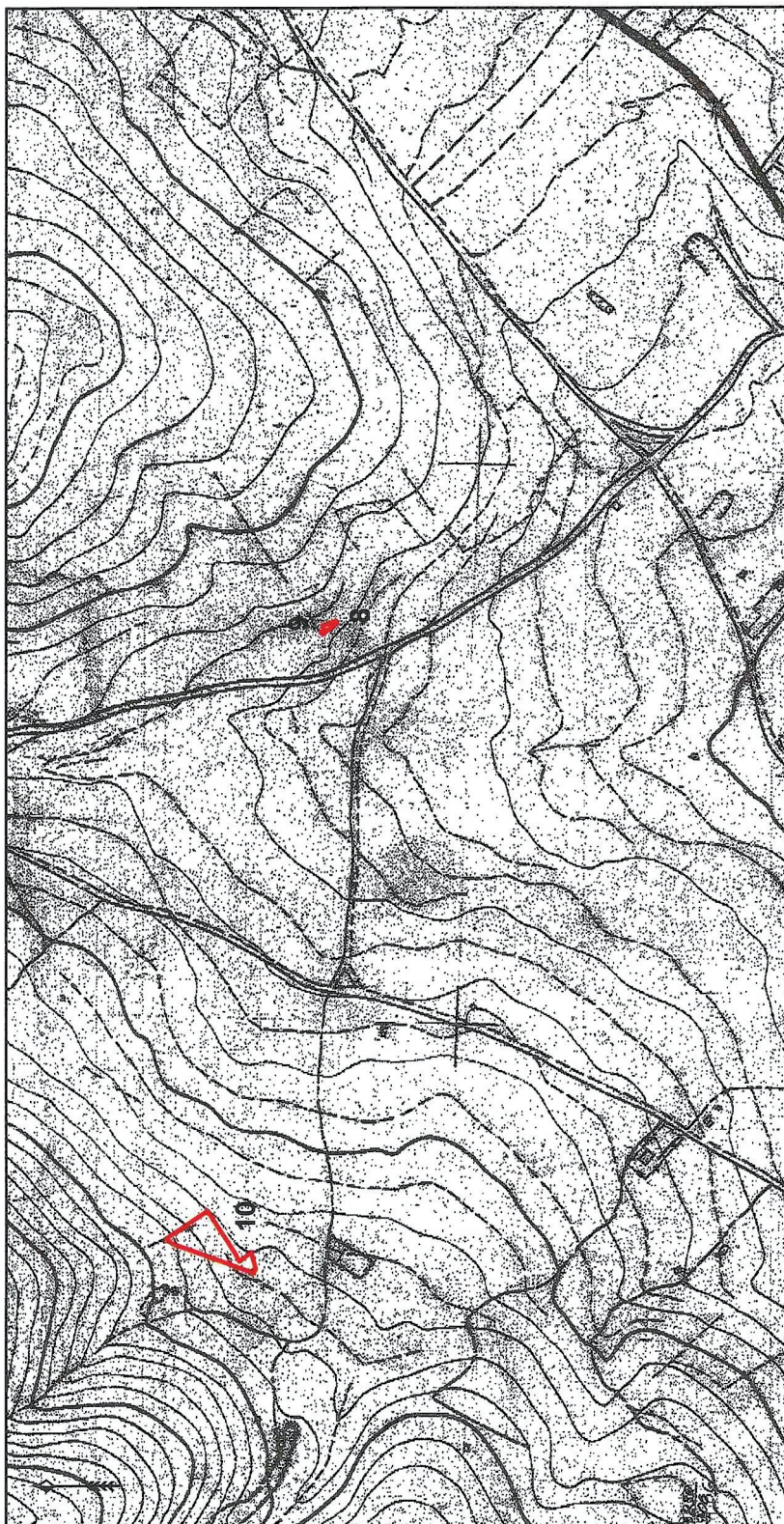

ΥΠΟΜΝΗΜΑ

Πολύωνα της κατηγορίας ΠΑ και ΑΑ (ΑΝ)
για τα οποία προτείνεται η ανάκληση

Απόσπασμα χάρτη Γ.Υ.Σ. 6466/5 κλ.1:5.000

Γέρακας 25/02/2022
Η συντάκτρια
Ζωή Ξεν. Ντίνα
Δασσπόνος

Προσάρταται στο υπ.αρ. 25138/25-02-2022
απόφαση του Διοικητικού Πεντέλης
Γέρακας 25/02/2022
Ο Δασάρχης α.α.
Αθανάσιος Ρέππας
Δασάρχος



ΠΡΟΣΑΡΤΑΤΑΙ
Στην αριθ. 32939
Απόφασή μας
Αθήνα, 14/03/2022

Η ασκούσα καθήκοντα Συντονίστριας
Αποκεντρωμένης Διοίκησης Αττικής
Τ.Υ.
ΚΑΛΛΙΟΠΗ ΚΑΡΔΑΜΙΤΣΗ

ΠΙΝΑΚΑΣ 1
ΠΟΛΥΓΩΝΑ ΤΗΣ ΚΑΤΗΓΟΡΙΑΣ ΠΑ

ΑΑ	ΕΜΒΑΔΟΝ	ΟΤΑ	ΑΡ.ΑΠΟΦΑΣΗΣ	ΦΕΚ	Χ	Υ
1	2,44	75	458/08-03-1993	409/Δ/1993	488889,682	4191533,711
					488892,985	4191532,963
					488892,850	4191532,660
					488891,926	4191532,895
					488883,695	4191534,989
					488877,383	4191536,595
					488889,682	4191533,711
2	12,30				488985,438	4191476,739
					488955,791	4191485,596
					488981,092	4191478,736
					488985,854	4191477,445
					488985,438	4191476,739
3	1.175,36				488892,985	4191532,963
					488976,294	4191514,127
					488976,310	4191514,116
					488977,643	4191513,146
					488978,708	4191512,371
					488981,290	4191510,492
					488981,326	4191506,956
					488981,336	4191505,982
					488986,893	4191500,721
					488989,226	4191496,340
					488980,704	4191499,298
					488978,094	4191500,204
					488959,525	4191505,239
					488909,614	4191518,770
					488889,341	4191523,688
					488885,222	4191524,687
		488881,819	4191530,520			
		488877,383	4191536,595			
488883,695	4191534,989					
488891,926	4191532,895					
488892,850	4191532,660					
488892,985	4191532,963					

ΣΥΝΟΛΟ (τ.μ.) 1.190,10

ΠΙΝΑΚΑΣ 2
ΠΟΛΥΓΩΝΑ ΤΗΣ ΚΑΤΗΓΟΡΙΑΣ ΑΑ

ΑΑ	ΕΜΒΑΔΟΝ	ΟΤΑ	ΑΡ.ΑΠΟΦΑΣΗΣ	ΦΕΚ	Χ	Υ	
4	10,51	75	2949/19-09-1996	1204/Δ/1996	489213,089	4193428,002	
					489213,138	4193427,368	
					489181,441	4193430,053	
					489181,443	4193430,086	
489213,089	4193428,002						
489213,089	4193428,002						
489181,443	4193430,086						
489181,903	4193436,924						
5	108,67		2228/04-10-1988	726/Δ/1988	489213,089	4193428,002	
					489213,089	4193428,002	
					489181,443	4193430,086	
					489181,903	4193436,924	
6	58,83		08/ΔΑΣ/ΠΕ/332/1997	990/Δ/1997	489213,089	4193428,002	
					486779,837	4184672,617	
					486769,069	4184658,552	
					486766,802	4184660,145	
		486769,543			4184664,152		
		486777,180			4184675,345		
		486779,837			4184672,617		
		486807,989			4184631,200		
7	279,19	08/ΔΑΣ/ΠΕ/332/1997			990/Δ/1997	486788,089	4184645,185
						486788,002	4184645,246
						486792,055	4184650,766
						486795,994	4184656,132
						486813,367	4184639,076
						486807,989	4184631,200
						487129,624	4186815,297
						487120,961	4186826,429
8	56,19	4421/2018	564/Δ/2018	487122,978	4186827,175		
				487125,910	4186828,260		
				487126,860	4186828,610		
				487131,530	4186816,180		
				487129,624	4186815,297		
				487122,978	4186827,175		
				487120,961	4186826,429		
				487119,765	4186827,967		
9	7,49			4421/2018	564/Δ/2018	487119,425	4186828,403
						487121,643	4186830,410
						487122,978	4186827,175
						486602,877	4186932,862
						486603,650	4186931,737
						486596,855	4186927,365
						486595,220	4186926,313
						486565,854	4186907,415
10	1.635,46	4421/2018	564/Δ/2018			486557,850	4186903,058
						486566,130	4186892,483
						486550,653	4186888,387
						486550,525	4186888,390
						486550,525	4186888,399
						486550,199	4186888,628
						486547,247	4186890,706
						486549,503	4186895,323
				486574,000	4186963,000		
				486577,086	4186966,516		
				486578,578	4186968,216		
				486602,877	4186932,862		

ΣΥΝΟΛΟ (τ.μ.) 2156,35

Προσαρτάται στο υπ' αρ. 25138/25-02-2022
έγγραφο του Δασαρχείου Πεντέλης

Γέρακας 25/02/2022

Ο Δασάρχης Πεντέλης α.α.



Αθανάσιος Ρέππας
Δασολόγος

ΠΡΟΣΑΡΤΑΤΑΙ

Στην αριθ. **32939**

Απόφασή μας

Αθήνα, 14/03/2022

Η ασκούσα καθήκοντα Συντονίστριας

Αποκεντρωμένης Διοίκησης Αττικής

Τ.Υ.

ΚΑΛΛΙΟΠΗ ΚΑΡΔΑΜΙΤΣΗ

Η απόφαση αυτή να δημοσιευθεί στην Εφημερίδα της
Κυβερνήσεως.

Αθήνα, 14 Μαρτίου 2022

Η Ασκούσα καθήκοντα Συντονίστριας
Αποκεντρωμένης Διοίκησης

ΚΑΛΛΙΟΠΗ ΚΑΡΔΑΜΙΤΣΗ

Αριθμ. 15115

(2)

Κήρυξη έκτασης ως αναδασωτέας συνολικού εμβαδού 14.942,19 τετρ. μέτρων, στη θέση "Κόκκινος Πετρίτης" της Τοπικής Κοινότητας Δερβενίου Δημοτικής Ενότητας Ευρωστίνης του Δήμου Ξυλοκάστρου - Ευρωστίνης Περιφερειακής Ενότητας Κορινθίας, λόγω εκχέρσωσης.

Ο ΣΥΝΤΟΝΙΣΤΗΣ ΑΠΟΚΕΝΤΡΩΜΕΝΗΣ
ΔΙΟΙΚΗΣΗΣ ΠΕΛΟΠΟΝΝΗΣΟΥ - ΔΥΤΙΚΗΣ
ΕΛΛΑΔΑΣ ΚΑΙ ΙΟΝΙΟΥ

Έχοντας υπόψη:

1. Τις διατάξεις:

α) Του ν. 2503/1997 «Διοίκηση, οργάνωση, στελέχωση της Περιφέρειας, ρύθμιση θεμάτων για την Τοπική Αυτοδιοίκηση και άλλες διατάξεις».

β) Του ν. 3200/1955 «Περί διοικητικής αποκεντρώσεως», όπως τροποποιήθηκε και συμπληρώθηκε με το ν.δ. 532/1970 και μεταγενέστερες διατάξεις.

γ) Των άρθρων 6 και 280 του ν. 3852/2010 «Νέα αρχιτεκτονική της Αυτοδιοίκησης και της Αποκεντρωμένης Διοίκησης - Πρόγραμμα Καλλικράτης» (Α' 87).

δ) Του π.δ. 139/2010 «Οργανισμός της Αποκεντρωμένης Διοίκησης Πελοποννήσου - Δυτικής Ελλάδας και Ιονίου» (Α' 232).

2. Την υπ' αρ. 40/29.12.2010 (Α' 247) Πράξη του Υπουργικού Συμβουλίου, περί παύσης εκ του νόμου των Γενικών Γραμματέων των Περιφερειών και διορισμού Γενικών Γραμματέων στις Αποκεντρωμένες Διοικήσεις του Κράτους.

3. Τις διατάξεις των άρθρων 28 και 28Α του ν. 4325/2015 (Α' 47) "Εκδημοκρατισμός της Διοίκησης - Καταπολέμηση Γραφειοκρατίας και Ηλεκτρονική Διακυβέρνηση. Αποκατάσταση αδικιών και άλλες διατάξεις", αναφορικά με τον

διορισμό Συντονιστών στις Αποκεντρωμένες Διοικήσεις του Κράτους.

4. Την υπ' αρ. 15870/15.5.2017 απόφαση του Υπ. Εσωτερικών (Υ.Ο.Δ.Δ. 250), περί διορισμού Συντονιστή στην Αποκεντρωμένη Διοίκηση Πελοποννήσου - Δυτικής Ελλάδας και Ιονίου.

5. Τις διαταγές του Υπουργείου Γεωργίας:

α) 160417/1180/8.7.1980, β) 182447/3049/24.8.1980.

6. Τις διατάξεις:

α) Της παρ. 1 του άρθρου 24 και της παρ. 3 του άρθρου 117 του Συντάγματος της Χώρας.

β) Του ν. 998/1979 «Περί προστασίας των δασών και των δασικών εν γένει εκτάσεων της χώρας» και συγκεκριμένα των άρθρων 38 και 41, σε συνδυασμό με την παρ. 1 του άρθρου 3 και τις παρ. 1ε και 2γ του άρθρου 4 του ίδιου νόμου.

7. Την υπ' αρ. 5237/28.1.2022 πρόταση του Δασαρχείου Ξυλοκάστρου, μετά την από 28.1.2022 έκθεση αυτοψίας της Δασοπόνου Ελένης Βαλιμήτη, σύμφωνα με την οποία η αναφερόμενη στο θέμα έκταση με συνολικό εμβαδόν 14.942,19 τετρ. μέτρα (δεκατέσσερις χιλιάδες, εννιακόσια σαράντα δύο τετρ. μέτρα και δεκαεννέα εκατοστά τετρ. μέτρου), όπως αυτή αποτυπώνεται στο από 26.1.2022 συνημμένο τοπογραφικό διάγραμμα με κλίμακα 1:1.000, που συνέταξε ο Δασολόγος του Δασαρχείου Ξυλοκάστρου Κωνσταντίνος Χίνος, εντοπίζεται επί αυτού σε απόσπασμα των αριθ. 6332/5 και 6332/7 φύλλων χάρτη της Γ.Υ.Σ., με κλίμακα 1:5.000 και οριοθετείται με τη χρήση συντεταγμένων στο Ε.Γ.Σ.Α. '87, αποτελούμενη από επτά (7) τμήματα επιφάνειας, αναλυτικότερα το τμήμα Α που περιγράφεται με τα στοιχεία 1, 2, 3, ..., 33, 34, 1 εμβαδού 5.797,47 τετρ. μέτρων, το τμήμα Β που περιγράφεται με τα στοιχεία 35, 36, ..., 40, 35 εμβαδού 175,22 τετρ. μέτρων, το τμήμα Γ που περιγράφεται με τα στοιχεία 41, 42, ..., 46, 41 εμβαδού 259,14 τετρ. μέτρων, το τμήμα Δ που περιγράφεται με τα στοιχεία 47, 48, ..., 51, 47 εμβαδού 89,97 τετρ. μέτρων, το τμήμα Ε που περιγράφεται με τα στοιχεία 52, 53, ..., 64, 52 εμβαδού 178,51 τετρ. μέτρων, το τμήμα Ζ που περιγράφεται με τα στοιχεία 65, 66, ..., 69, 65 εμβαδού 118,47 τετρ. μέτρων και το τμήμα Η που περιγράφεται με τα στοιχεία 70, 71, ..., 104, 70 εμβαδού 8.323,41 τετρ. μέτρων, όπου στον αναρτημένο Δασικό Χάρτη της Π.Ε. Κορινθίας, τα τμήματα Γ και Ζ έχουν χαρακτήρα ΔΔ (δηλαδή καλύπτονται από δάση και δασικές εκτάσεις στις Α/Φ

παιλιότερης και πρόσφατης λήψης), ενώ τα τμήματα Β και Δ έχουν χαρακτήρα ΑΔ (δηλαδή καλύπτονται από άλλη μορφής/κάλυψης εκτάσεις στις Α/Φ παλαιότερης λήψης και από δάση και δασικές εκτάσεις στις Α/Φ πρόσφατης λήψης) και τα τμήματα Α, Ε και Η έχουν εν μέρει χαρακτήρα ΔΔ και εν μέρει χαρακτήρα ΑΔ, επομένως εμπίπτει στο σύνολό της στις διατάξεις της δασικής νομοθεσίας, συγκεκριμένα δε καλυπτόταν από δάσος Χαλεπίου πεύκης (νεόφυτα) και θαμνώδη δασική βλάστηση (σχίνο, σπάρτο, ασπάλαθο κ.ά.), που εκχερσώθηκε το διάστημα «1 έως 5 Ιανουαρίου 2022» και συνεπώς επιβάλλεται η κήρυξη της ως αναδασωτέας, αποφασίζουμε:

Κηρύσσουμε ως αναδασωτέα την έκταση συνολικού εμβαδού 14.942,19 τετρ. μέτρων, στη θέση "Κόκκινος Πετρίτης" της Τοπικής Κοινότητας Δερβενίου Δημοτικής Ενότητας Ευρωστίνης του Δήμου Ξυλοκάστρου - Ευρωστίνης Περιφερειακής Ενότητας Κορινθίας, η οποία αποτελεί "δάσος" σύμφωνα με την παρ. 1 του άρθρου 3 του ν. 998/1979, αποτυπώνεται στο από 26.1.2022 συνημμένο τοπογραφικό διάγραμμα με κλίμακα 1:1.000, εντοπίζεται επί αυτού σε απόσπασμα των αριθ. 6332/5 και 6332/7 φύλλων χάρτη της Γ.Υ.Σ., με κλίμακα 1:5.000, αποτελούμενη από επτά (7) τμήματα επιφάνειας, αναλυτικότερα το τμήμα Α εμβαδού 5.797,47 τετρ. μέτρων, το τμήμα Β εμβαδού 175,22 τετρ. μέτρων, το τμήμα Γ εμβαδού 259,14 τετρ. μέτρων, το τμήμα Δ εμβαδού 89,97 τετρ. μέτρων, το τμήμα Ε εμβαδού 178,51 τετρ. μέτρων, το τμήμα Ζ

εμβαδού 118,47 τετρ. μέτρων και το τμήμα Η εμβαδού 8.323,41 τετρ. μέτρων, όπου στον αναρτημένο Δασικό Χάρτη της Π.Ε. Κορινθίας, τα τμήματα Γ και Ζ έχουν χαρακτήρα ΔΔ, ενώ τα τμήματα Β και Δ έχουν χαρακτήρα ΑΔ και τα τμήματα Α, Ε και Η έχουν εν μέρει χαρακτήρα ΔΔ και εν μέρει χαρακτήρα ΑΔ, οριοθετείται στον από 26.1.2022 συνημμένο αναλυτικό πίνακα συντεταγμένων Ε.Γ.Σ.Α. '87 και συνορεύει ως εξής:

ΒΟΡΕΙΑ: Με δάσος και μη δασική έκταση.

ΝΟΤΙΑ: Με δάσος.

ΑΝΑΤΟΛΙΚΑ: Με δάσος και μη δασική έκταση.

ΔΥΤΙΚΑ: Με δάσος και μη δασική έκταση,

όπως φαίνεται και στο ως άνω τοπογραφικό διάγραμμα, που συντάξε ο Δασολόγος του Δασαρχείου Ξυλοκάστρου Κωνσταντίνος Χίνος και θεώρησε ο Δασάρχης, με σκοπό την επανεγκατάσταση με φυσική ή τεχνητή αναγέννηση της δασικής βλάστησης, που καταστράφηκε από την εκχέρσωση.

Από τις διατάξεις της απόφασης αυτής δεν προκαλείται δαπάνη σε βάρος του κρατικού προϋπολογισμού.

Κατά της παρούσας απόφασης, σύμφωνα με τις διατάξεις της παρ. 1 του άρθρου 47 του ν. 3900/2010, όπως τροποποίησε το άρθρο 1 του ν. 702/1977, επιτρέπεται προσφυγή από οποιονδήποτε έχει έννομο συμφέρον, ενώπιον του (αρμοδίου) τριμελούς Διοικητικού Εφετείου, εντός εξήντα ημερών από την επόμενη της δημοσίευσης ή κοινοποίησης αυτής.

Πίνακας συντεταγμένων στο ΕΓΣΑ '87 των κορυφών των εκτάσεων (τμήματα Α, Β, Γ, Δ, Ε, Ζ και Η) που προτείνονται να κηρυχθούν αναδασωτές.

Συνοδεύει την 15115/1-3-2022

απόφαση του Συντονιστή της Α.Δ.Π.Δ.Ε. & Ι.

Α.Δ.Π.Δ.Ε. & Ι.

ΑΑ	ΤΜΗΜΑ	ΚΟΡΥΦΗ	x	y
1	A	1	362039,6303	4220811,1238
2	A	2	362044,1601	4220811,8542
3	A	3	362054,2073	4220809,0843
4	A	4	362066,3853	4220793,0509
5	A	5	362086,0709	4220759,0698
6	A	6	362084,9688	4220709,3893
7	A	7	362091,1023	4220689,3711
8	A	8	362076,5889	4220676,6032
9	A	9	362096,0000	4220664,0000
10	A	10	362114,0000	4220680,0000
11	A	11	362124,1138	4220698,8529
12	A	12	362134,6807	4220698,3881
13	A	13	362141,1071	4220689,4068
14	A	14	362125,0000	4220674,0000
15	A	15	362111,0000	4220660,0000
16	A	16	362099,0000	4220630,0000
17	A	17	362105,0000	4220626,0000
18	A	18	362109,0000	4220630,0000
19	A	19	362114,0000	4220639,0000
20	A	20	362113,0000	4220650,0000
21	A	21	362124,0000	4220655,0000
22	A	22	362126,5038	4220626,2068
23	A	23	362106,7658	4220609,6884
24	A	24	362098,8614	4220612,6900
25	A	25	362096,0709	4220639,6384
26	A	26	362081,9390	4220665,6247
27	A	27	362067,0246	4220679,5596
28	A	28	362068,1255	4220686,9527
29	A	29	362073,7130	4220699,2099
30	A	30	362066,9849	4220726,1858
31	A	31	362044,5229	4220745,6550
32	A	32	362032,5850	4220752,2847
33	A	33	362031,1886	4220767,6062
34	A	34	362039,2377	4220807,7473
35	B	35	362140,1874	4220703,5164
36	B	36	362156,0000	4220712,0000
37	B	37	362165,0000	4220713,0000
38	B	38	362160,0371	4220708,3346
39	B	39	362147,0825	4220694,0054
40	B	40	362141,3836	4220701,4494
41	Γ	41	362174,7912	4220793,5474
42	Γ	42	362192,0000	4220778,0000
43	Γ	43	362193,0000	4220773,0000
44	Γ	44	362180,0000	4220771,0000
45	Γ	45	362175,5313	4220764,8045
46	Γ	46	362174,6855	4220782,4854

47	Δ	47	362054,9265	4220688,9336
48	Δ	48	362062,6786	4220691,1933
49	Δ	49	362061,8244	4220684,1809
50	Δ	50	362062,7262	4220676,8435
51	Δ	51	362053,3362	4220680,9897
52	Ε	52	362088,5469	4220638,1650
53	Ε	53	362090,0873	4220634,2040
54	Ε	54	362080,3092	4220632,3122
55	Ε	55	362071,7565	4220629,0049
56	Ε	56	362063,3992	4220617,3769
57	Ε	57	362066,2037	4220603,3371
58	Ε	58	362071,1453	4220591,4772
59	Ε	59	362068,8468	4220590,5176
60	Ε	60	362063,7963	4220602,6629
61	Ε	61	362061,3366	4220614,9467
62	Ε	62	362058,9761	4220612,2191
63	Ε	63	362057,0239	4220613,7809
64	Ε	64	362070,2435	4220630,9951
65	Ζ	65	362127,6136	4220622,4019
66	Ζ	66	362135,4843	4220624,0481
67	Ζ	67	362141,0364	4220620,6337
68	Ζ	68	362145,1138	4220616,2320
69	Ζ	69	362120,2311	4220616,4877
70	Η	70	362091,0000	4220612,0000
71	Η	71	362096,5805	4220607,1475
72	Η	72	362093,0000	4220602,0000
73	Η	73	362096,0000	4220587,0000
74	Η	74	362091,0000	4220556,0000
75	Η	75	362086,0000	4220538,0000
76	Η	76	362078,0000	4220519,0000
77	Η	77	362084,0000	4220501,0000
78	Η	78	362094,0000	4220502,0000
79	Η	79	362107,0041	4220524,4617
80	Η	80	362113,3252	4220521,9924
81	Η	81	362111,0000	4220472,0000
82	Η	82	362114,0000	4220464,0000
83	Η	83	362099,0000	4220449,0000
84	Η	84	362089,0000	4220423,0000
85	Η	85	362076,0000	4220405,0000
86	Η	86	362065,0000	4220396,0000
87	Η	87	362050,0000	4220389,0000
88	Η	88	362040,0000	4220385,0000
89	Η	89	362035,0000	4220370,0000
90	Η	90	362032,0000	4220373,0000
91	Η	91	362035,0000	4220391,0000
92	Η	92	362035,0000	4220402,0000
93	Η	93	362039,0000	4220419,0000
94	Η	94	362036,0000	4220446,0000
95	Η	95	362041,0000	4220477,0000
96	Η	96	362040,0000	4220497,0000
97	Η	97	362051,0000	4220503,0000
98	Η	98	362052,0000	4220519,0000
99	Η	99	362059,0000	4220534,0000

100	H	100	362072,0000	4220534,0000
101	H	101	362082,0000	4220550,0000
102	H	102	362087,0000	4220565,0000
103	H	103	362090,0000	4220595,0000
104	H	104	362082,0000	4220604,0000

<p>Πάτρα, 13/2/22 Ο Συντονιστής Α.Δ.Π.Δ.Ε.&Ι.</p>  <p>ΝΙΚ ΠΑΠΑΦΕΩΔΡΟΥ</p>	<p>Κόρινθος, 8/2/22 Ο Δ/ντης Δασών</p>  <p>ΠΑΝΑΓΙΩΤΗΣ ΚΑΛΛΙΡΗΣ Δασολόγος Α' βαθμού</p>	<p>Ξυλοστρο, 26/01/22 Ο Δασάρχης</p>  <p>ΦΩΤΗΣ ΝΤΑΦΟΣ Δασολόγος Α' βαθμού</p>	<p>Ξυλοστρο, 26/01/22 Ο Συντάκτης</p>  <p>ΚΩΝ/ΝΟΣ ΧΙΝΟΣ Δασολόγος Α' βαθμού</p>
--	---	---	--

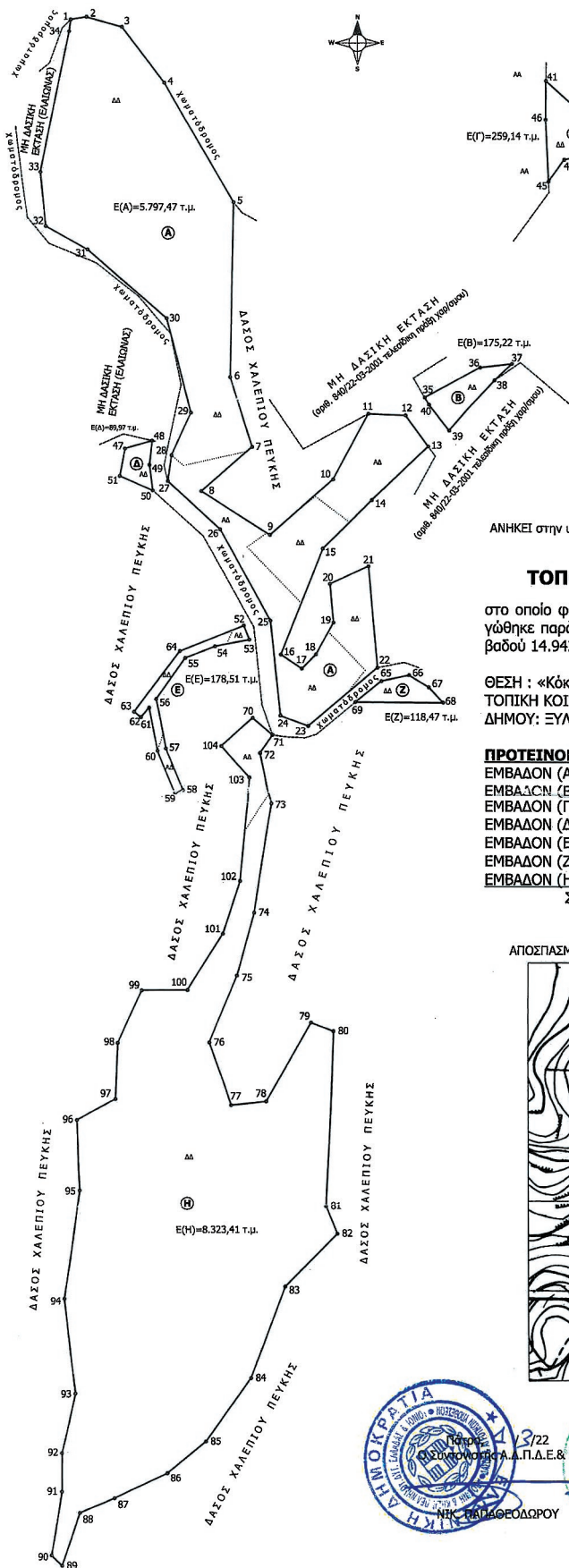

ΕΘΝΙΚΟ ΤΥΠΟΓΡΑΦΕΙΟ
 Για τεχνικούς λόγους στο σχεδιάγραμμα, από το ηλεκτρονικό αρχείο, έγινε σμίκρυνση κατά ποσοστό **57%**

ΑΝΗΚΕΙ στην υπ' αριθ. **15115/1-3-2022** απόφαση του Συντονιστή Α.Δ. Π.Δ.Ε. & Σ.

ΤΟΠΟΓΡΑΦΙΚΟ ΔΙΑΓΡΑΜΜΑ ΚΛΙΜΑΚΑΣ: 1/1.100

στο οποίο φαίνεται η έκταση δάσους χαλεπίου πεύκης που εκχερωθήκε και οργώθηκε παράνομα από τον κ. Γεώργιο ΓΙΑΝΝΟΥΛΗ του Ευθυμίου, συνολικού εμβαδού 14.942,19 τ.μ. και προτείνεται να κηρυχθεί αναδάσωτα.

ΘΕΣΗ : «Κόκκινος Πετρίτης»
 ΤΟΠΙΚΗ ΚΟΙΝΟΤΗΤΑ: ΔΕΡΒΕΝΙΟΥ
 ΔΗΜΟΥ: ΞΥΛΟΚΑΣΤΡΟΥ - ΕΥΡΩΣΤΙΝΗΣ

ΠΡΟΤΕΙΝΟΜΕΝΗ ΝΑ ΚΗΡΥΧΘΕΙ ΑΝΑΔΑΣΩΤΕΑ ΕΚΤΑΣΗ:

- ΕΜΒΑΔΟΝ (Α) : Ε(1,2,3,...33,34,1) = 5.797,47 τ.μ.
- ΕΜΒΑΔΟΝ (Β) : Ε(35,36.....40,35) = 175,22 τ.μ.
- ΕΜΒΑΔΟΝ (Γ) : Ε(41,42.....46,41) = 259,14 τ.μ.
- ΕΜΒΑΔΟΝ (Δ) : Ε(47,48.....51,47) = 89,97 τ.μ.
- ΕΜΒΑΔΟΝ (Ε) : Ε(52,53.....64,52) = 178,51 τ.μ.
- ΕΜΒΑΔΟΝ (Ζ) : Ε(65,66.....69,65) = 118,47 τ.μ.
- ΕΜΒΑΔΟΝ (Η) : Ε(70,71.....104,70) = 8.323,41 τ.μ.
- ΣΥΝΟΛΙΚΟ ΕΜΒΑΔΟΝ = 14.942,19 τ.μ.

ΑΠΟΣΠΑΣΜΑ ΕΚ ΤΩΝ ΑΡΙΘ. 6332/5 & 6332/7 ΦΥΛΛΩΝ ΧΑΡΤΗ Γ.Υ.Σ., ΚΛΙΜΑΚΑΣ 1:5.000

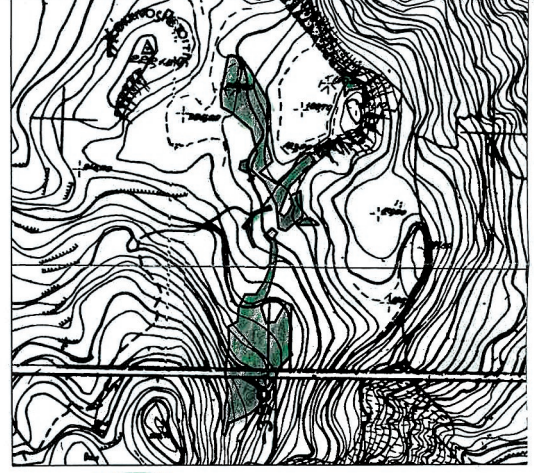

Ο Συντάκτης Α.Δ.Π.Δ.Ε. & Σ. Κορίνθος, 22/01/22 Ο Δ/της Δασών
 ΝΙΚΣ ΒΑΡΔΑΦΕΩΔΩΡΟΥ ΠΑΝΑΓΙΩΤΗΣ ΚΑΛΛΙΡΗΣ ΦΩΤΗΣ ΝΤΑΦΟΣ
 Δασολόγος Α' βαθμού Δασολόγος Α' βαθμού Δασολόγος Α' βαθμού
 Ξυλόστρο, 26/01/22 Ο Συντάκτης ΚΩΝ/ΝΟΣ ΧΙΝΟΣ Δασολόγος Α' βαθμού

Η απόφαση αυτή να δημοσιευθεί στην Εφημερίδα της Κυβερνήσεως.

Πάτρα, 1 Μαρτίου 2022

Ο Συντονιστής Αποκεντρωμένης Διοίκησης

ΝΙΚΟΛΑΟΣ ΠΑΠΑΘΕΟΔΩΡΟΥ