



ΕΦΗΜΕΡΙΔΑ ΤΗΣ ΚΥΒΕΡΝΗΣΕΩΣ ΤΗΣ ΕΛΛΗΝΙΚΗΣ ΔΗΜΟΚΡΑΤΙΑΣ

7 Απριλίου 2021

ΤΕΥΧΟΣ ΤΕΤΑΡΤΟ

Αρ. Φύλλου 182

ΠΕΡΙΕΧΟΜΕΝΑ

ΑΠΟΦΑΣΕΙΣ

- 1 Μερική ανάκληση της υπό στοιχεία Δ/401/10-6-1993 (Δ' 722) απόφασης του Νομάρχη Πειραιά, περί κήρυξης ως αναδασωτέας εγχωρίου περιουσίας δασικής έκτασης, στη θέση Πλακουντά της κοινότητας Ποταμού - Κυθήρων της Νομαρχίας Πειραιά.
- 2 Επανακήρυξη ως αναδασωτέας, δασικής έκτασης, εμβαδού 20,874 στρ., στη θέση «Ικαριώτικα» περιφέρειας του Δήμου Περάματος της Περιφερειακής Ενότητας Πειραιά.
- 3 Επανεπιβολή ρυμοτομικής απαλλοτρίωσης σε ιδιοκτησία Ελένης Λέκκα που βρίσκεται στο εγκεκριμένο ρυμοτομικό σχέδιο Αθικών του Δήμου Κορινθίων για τη διατήρηση των Δημοτικών οδών και ΚΧ 17.

ΑΠΟΦΑΣΕΙΣ

Αριθμ. 34608

(1)

Μερική ανάκληση της υπό στοιχεία Δ/401/10-6-1993 (Δ' 722) απόφασης του Νομάρχη Πειραιά, περί κήρυξης ως αναδασωτέας εγχωρίου περιουσίας δασικής έκτασης, στη θέση Πλακουντά της κοινότητας Ποταμού - Κυθήρων της Νομαρχίας Πειραιά.

Ο ΣΥΝΤΟΝΙΣΤΗΣ

ΑΠΟΚΕΝΤΡΩΜΕΝΗΣ ΔΙΟΙΚΗΣΗΣ ΑΤΤΙΚΗΣ

Έχοντας υπόψη

1. Τις διατάξεις:

α) των άρθρων 24 παρ. 1 και 117 παρ. 3 του Συντάγματος της Χώρας,

β) του άρθρου 5 του ν. 3200/1955 «Περί διοικητικής αποκεντρώσεως» σε συνδυασμό με τις διατάξεις του ν.δ. 532/1970 «Περί συμπληρώσεως των διατάξεων διοικητικής αποκεντρώσεως» (Α' 103), σε συνδυασμό με τις διατάξεις του β.δ. 709/1970 (Α' 235) «Περί καθορισμού των διατηρουμένων υπέρ του Υπουργού και των Περιφερειακών Αρχών Διανομαρχιακού Επιπέδου του

Υπουργείου Γεωργίας, αρμοδιοτήτων κατά την παρ. 1 του άρθρου 1 του ν.δ. 532/1970»,

γ) των άρθρων 6 και 7 του ν. 2503/1997 (Α' 107) «Διοίκηση, οργάνωση, στελέχωση της Περιφέρειας, ρύθμιση θεμάτων για την τοπική αυτοδιοίκηση και άλλες διατάξεις»,

δ) του άρθρου 35 του ν. 4280/2014 (Α' 159), με το οποίο αντικαταστάθηκε το άρθρο 44 του ν. 998/1979 (Α' 289),

ε) του π.δ. 32/2016 «Ορισμός επιστημονικών κριτηρίων για την υπαγωγή εκτάσεων στις περιπτώσεις 1, 2 και 5 του άρθρου 3 του ν. 998/1979» (Α' 46).

2. Τις εξής διαταγές του Υπουργείου Γεωργίας:

α) 160417/1180/9-7-1980, β) 182447/3049/24-9-1980 και γ) 141823/24-2-1983.

3. Τα άρθρα 6 και 280 του ν. 3852/2010 «Νέα Αρχιτεκτονική της Αυτοδιοίκησης και της Αποκεντρωμένης Διοίκησης - Πρόγραμμα Καλλικράτης» (Α' 87).

4. Το π.δ. 135/2010 «Οργανισμός της Αποκεντρωμένης Διοίκησης Αττικής» (Α' 228).

5. Το άρθρο 28 του ν. 4325/2015 (Α' 47) και την υπ' αρ. 15869/15-5-2017 (ΥΟΔΔ 250) απόφαση του Υπουργού Εσωτερικών με την οποία διορίστηκε ο Σπυρίδων Κοκκινάκης του Χρήστου, ως Συντονιστής της Αποκεντρωμένης Διοίκησης Αττικής.

6. Την υπ' αρ. 9585/228/10-2-2017 (ΑΔΑ: ΩΞΕ1ΟΡ1Κ-Ε9Τ) απόφαση της Διεύθυνσης Δασών Πειραιά περί «Ανάρτησης του Δασικού Χάρτη περιοχών τοπικών/δημοτικών κοινοτήτων των δήμων Αίγινας, Αγκιστρίου, Κυθήρων, Πόρου, Σπετσών, Τροιζηνίας και Ύδρας, Περιφερειακής Ενότητας Νήσων της Περιφέρειας Αττικής και πρόσκλησης για υποβολή αντιρρήσεων κατά του περιεχομένου του».

7. Την υπό στοιχεία Δ/401/10-6-1993 (Δ' 722) απόφαση του Νομάρχη Πειραιά, με την οποία κηρύχθηκε αναδασωτέα, λόγω πυρκαγιάς, δασική έκταση ιδιοκτησίας Επιτροπής Εγχωρίου περιουσίας Κυθήρων-Αντικυθήρων, συνολικού εμβαδού 10.485,00 στεμμάτων, στη θέση «Πλακουντά» Λογοθετιάνικων, νήσου Κυθήρων και στην οποία εμπίπτει η έκταση που προτείνεται για ανάκληση.

8. Την υπ' αρ. 2764/12-01-2021 πρόταση του αρμοδίου Δασαρχείου Πειραιά -με τη συνημμένη σε αυτή, υπό στοιχεία ΔΥ/15-05-2020 αναφορά-εισήγηση -, για μερική ανάκληση της ως άνω (8) απόφασης, για τμήματα συνολικού εμβαδού 75.423,38 τ.μ., στη θέση «Καρβουνόλακκοι» τοπικής κοινότητας Λογοθετιάνικων, νήσου Κυθήρων,

της Περιφέρειας Αττικής, τα οποία στον αναρτημένο δασικό χάρτη Δήμου Κυθήρων εμφανίζονται με κωδικό ΑΝ και επιπλέον πληροφορία ΑΑ, διότι τα εν λόγω τμήματα ως εμπίπτοντα στην παρ. 6α του άρθρου 3 του ν. 998/1979, όπως ισχύει, περιελήφθησαν εκ παραδρομής στην παραπάνω (7) απόφαση, αποφασίζουμε:

Ανακαλούμε μερικώς την υπό στοιχεία Δ/401/10-6-1993 (Δ' 722) απόφαση του Νομάρχη Πειραιά, περί κήρυξης ως αναδασωτέας, εγχωρίου περιουσίας δασικής έκτασης, εμβαδού 10.485,00 στρ., στη δασική θέση Πλακουντά της κοινότητας Ποταμού - Κυθήρων, της Νομαρχίας Πειραιά και μόνο για τμήματα συνολικού εμβαδού 75,42338 στρ. (εβδομήντα πέντε στρεμμάτων και σαράντα δύο χιλιάδων τριακοσίων τριάντα οκτώ εκατοστά χιλιοστών του στρέμματος), διότι, ως μη δασικές εκτάσεις εμπίπτουσες στην παρ. 6α, του άρθρου 3 του ν. 998/1979, ως ισχύει, περιελήφθησαν στην υπό στοιχεία Δ/401/10-6-1993 απόφαση κήρυξης, λόγω πλάνης περί των πραγμάτων και πραγματικής αιτίας.

Στο από 12-1-2021 διάγραμμα με κλίμακα 1:5000, το οποίο συνοδεύει αναπόσπαστα την απόφαση αυτή, τα ως άνω τμήματα συνολικού εμβαδού 75,42338 στρ., στη θέση «Καρβουνόλακκοι» τοπικής κοινότητας Λογοθετιάνικων του Δήμου Κυθήρων, της Περιφερειακής Ενότητας Νήσων, απεικονίζονται με μπλέ περίγραμμα και πλάγια διαγράμμιση (και στο ενσωματωμένο σε αυτό απόσπασμα ορθοφωτοχάρτη κλίμακας 1:10000 με κόκκινο περίγραμμα και πλάγια διαγράμμιση), ως: Τμήμα 21α εμβαδού 1.200,44 τ.μ., Τμήμα 22α εμβαδού 421,73 τ.μ., Τμήμα 23α εμβαδού 738,66 τ.μ., Τμήμα 24 εμβαδού 465,95τ.μ., Τμήμα 25 εμβαδού 43.015,97 τ.μ., Τμήμα 26α εμβαδού 3.108,54 τ.μ., Τμήμα 28α εμβαδού 3.489,60 τ.μ., Τμήμα 29 εμβαδού 483,19 τ.μ., Τμήμα 35 εμβαδού 2.316,45 τ.μ., Τμήμα 37 εμβαδού 3.468,08 τ.μ., Τμήμα 38 εμβαδού 13.858,95 τ.μ. και Τμήμα 40α εμβαδού 2.855,82 τ.μ.

Οι συντεταγμένες των κορυφών των ως άνω τμημάτων κατά ΕΓΣΑ'87, αποτυπώνονται στους παρακάτω πίνακες:

21α		
ΣΗΜΕΙΟ	X	Y
1	404350,01	4017414,13
2	404355,34	4017398,44
3	404346,35	4017403,48
4	404327,34	4017392,62
5	404266,43	4017389,36
6	404266,07	4017395,48
7	404279,15	4017401,42
8	404290,18	4017405,10
9	404322,05	4017407,55
10	404322,48	4017407,91
11	404328,83	4017413,28
12	404329,06	4017413,48
13	404337,26	4017413,76
14	404339,78	4017414,42
15	404342,03	4017414,68
16	404346,00	4017414,68

22α		
ΣΗΜΕΙΟ	X	Y
1	404864,18	4017472,09
2	404857,13	4017473,36
3	404854,03	4017475,74
4	404847,87	4017478,44
5	404847,64	4017478,48
6	404839,27	4017480,03
7	404835,62	4017479,46
8	404826,64	4017478,07
9	404824,81	4017483,18
10	404824,66	4017484,02
11	404831,29	4017485,23
12	404835,29	4017485,93
13	404838,15	4017486,20
14	404845,64	4017486,84
15	404863,46	4017484,70
16	404870,31	4017486,23
17	404871,28	4017488,14
18	404871,30	4017488,39
19	404871,30	4017473,46
20	404871,28	4017473,25
21	404869,57	4017472,98

23α		
ΣΗΜΕΙΟ	X	Y
1	405212,04	4017521,50
2	405194,29	4017519,67
3	405189,01	4017523,48
4	405186,15	4017524,99
5	405180,45	4017533,88
6	405187,59	4017541,02
7	405190,77	4017541,82
8	405195,53	4017543,54
9	405199,50	4017545,39
10	405202,67	4017548,70
11	405207,84	4017544,44
12	405213,59	4017539,39
13	405221,28	4017535,90
14	405218,60	4017527,85
15	405215,85	4017524,25

24		
ΣΗΜΕΙΟ	X	Y
1	404534,62	4017297,64
2	404535,10	4017297,61
3	404543,25	4017279,97
4	404532,38	4017263,68
5	404532,84	4017261,86
6	404526,81	4017259,39
7	404523,54	4017262,38
8	404522,38	4017265,03
9	404523,94	4017273,03
10	404527,88	4017284,95
11	404528,26	4017293,07
12	404527,88	4017294,29
13	404522,81	4017298,27

29		
ΣΗΜΕΙΟ	X	Y
1	404846,55	4017156,09
2	404852,11	4017151,66
3	404855,55	4017146,09
4	404857,05	4017140,88
5	404857,56	4017135,42
6	404855,90	4017129,11
7	404854,01	4017121,62
8	404844,28	4017130,86
9	404832,44	4017158,47
10	404839,49	4017158,44

40α		
ΣΗΜΕΙΟ	X	Y
1	404953,82	4016312,24
2	404931,05	4016312,59
3	404883,87	4016276,76
4	404869,47	4016297,02
5	404902,91	4016355,74
6	404916,93	4016347,06
7	404922,80	4016343,57
8	404927,41	4016339,60
9	404931,85	4016334,36
10	404937,41	4016325,63
11	404939,79	4016323,57
12	404951,38	4016313,88

25		
ΣΗΜΕΙΟ	X	Y
1	404913,41	4017382,53
2	404921,60	4017382,35
3	404926,48	4017382,06
4	404935,88	4017381,51
5	404945,06	4017380,39
6	404955,53	4017379,05
7	404967,17	4017379,69
8	404975,89	4017379,75
9	404982,75	4017378,39
10	404986,03	4017377,66
11	404992,39	4017376,24
12	405002,73	4017373,80
13	405008,15	4017372,48
14	405008,54	4017372,38
15	405014,64	4017370,31
16	405017,66	4017369,58
17	405019,88	4017369,47
18	405048,32	4017368,46
19	405057,01	4017368,17
20	405079,21	4017367,41
21	405108,54	4017366,76
22	405112,56	4017367,06
23	405114,84	4017368,69
24	405117,82	4017371,62
25	405120,44	4017372,78
26	405123,44	4017373,73
27	405129,06	4017374,35
28	405135,02	4017373,37
29	405140,02	4017371,21
30	405146,61	4017366,71
31	405150,00	4017363,59
32	405153,63	4017359,34
33	405154,87	4017353,44
34	405156,08	4017347,41
35	405163,07	4017345,86
36	405171,88	4017345,31
37	405179,76	4017337,69
38	405181,71	4017332,67
39	405182,45	4017323,29
40	405183,46	4017310,22
41	405183,98	4017303,86
42	405184,52	4017297,24
43	405179,12	4017281,45
44	405166,97	4017277,94
45	405163,94	4017278,84
46	405162,25	4017279,44
47	405152,50	4017284,23
48	405138,79	4017291,39
49	405123,43	4017296,50
50	405119,54	4017295,68
51	405113,15	4017288,31
52	405098,42	4017265,57
53	405090,89	4017257,10
54	405090,60	4017255,65
55	405092,50	4017252,91
56	405093,65	4017251,70
57	405106,39	4017238,38
58	405109,46	4017234,96
59	405110,27	4017234,05
60	405110,52	4017230,97
61	405106,33	4017225,72
62	405100,55	4017218,49
63	405090,10	4017210,00
64	405083,90	4017207,47
65	405077,24	4017208,70
66	405076,59	4017208,82
67	405065,97	4017212,23

25 (συνέχεια...)		
ΣΗΜΕΙΟ	X	Y
68	405050,81	4017206,43
69	405040,03	4017205,10
70	405037,46	4017207,16
71	405036,85	4017208,36
72	405039,46	4017211,98
73	405044,77	4017216,06
74	405046,64	4017221,25
75	405047,35	4017225,67
76	405046,84	4017230,42
77	405044,12	4017237,26
78	405037,05	4017244,94
79	405031,58	4017245,23
80	405027,91	4017242,68
81	405021,33	4017235,55
82	405015,64	4017225,78
83	405011,83	4017220,74
84	405008,11	4017218,72
85	405004,53	4017218,12
86	405002,80	4017218,28
87	405000,35	4017218,80
88	404993,79	4017224,02
89	404987,70	4017228,33
90	404985,06	4017228,74
91	404982,76	4017229,09
92	404977,67	4017229,90
93	404977,14	4017229,98
94	404975,10	4017230,32
95	404973,42	4017231,30
96	404973,39	4017231,33
97	404971,29	4017232,87
98	404969,02	4017232,89
99	404965,66	4017232,51
100	404957,54	4017235,74
101	404948,56	4017245,04
102	404945,49	4017250,69
103	404942,65	4017255,78
104	404935,68	4017263,76
105	404929,39	4017268,19
106	404917,68	4017272,47
107	404893,00	4017276,60
108	404887,56	4017277,14
109	404884,84	4017277,36
110	404877,72	4017276,35
111	404871,23	4017275,57
112	404863,71	4017278,38
113	404822,56	4017309,18
114	404805,95	4017322,99
115	404803,74	4017325,23
116	404800,50	4017333,94
117	404797,19	4017346,16
118	404795,02	4017349,60
119	404793,35	4017352,33
120	404790,97	4017359,42
121	404790,88	4017366,88
122	404791,69	4017370,18
123	404792,52	4017371,54
124	404794,49	4017372,95
125	404797,24	4017373,77
126	404797,60	4017373,87
127	404805,83	4017374,19
128	404815,04	4017374,42
129	404821,89	4017375,30
130	404825,44	4017375,75
131	404828,76	4017376,21
132	404836,96	4017377,50
133	404839,74	4017377,85
134	404842,19	4017378,03

25 (συνέχεια...)		
ΣΗΜΕΙΟ	X	Y
135	404851,96	4017378,68
136	404860,33	4017379,21
137	404865,06	4017379,52
138	404866,82	4017379,63
139	404873,30	4017380,06
140	404880,74	4017380,79
141	404890,87	4017381,85
142	404899,37	4017382,34
143	404912,01	4017382,56

28α		
ΣΗΜΕΙΟ	X	Y
1	404779,49	4017112,11
2	404775,13	4017113,26
3	404761,24	4017113,98
4	404753,38	4017116,68
5	404752,11	4017117,47
6	404740,43	4017124,68
7	404742,21	4017126,27
8	404741,62	4017128,38
9	404728,56	4017135,02
10	404720,72	4017135,63
11	404713,20	4017136,28
12	404721,73	4017170,20
13	404730,72	4017171,95
14	404738,51	4017173,04
15	404747,92	4017168,85
16	404757,70	4017164,40
17	404770,64	4017161,40
18	404789,04	4017157,36
19	404804,48	4017154,19
20	404808,21	4017149,40

35		
ΣΗΜΕΙΟ	X	Y
1	404048,65	4016553,45
2	404057,14	4016570,88
3	404063,54	4016577,52
4	404072,23	4016579,02
5	404078,69	4016579,26
6	404087,38	4016578,69
7	404089,37	4016578,27
8	404091,54	4016577,31
9	404102,03	4016571,32
10	404107,77	4016567,58
11	404113,20	4016563,38
12	404112,82	4016554,93
13	404102,52	4016540,29
14	404087,25	4016533,42
15	404073,97	4016531,36
16	404066,52	4016531,55
17	404065,28	4016531,85
18	404062,63	4016533,38
19	404057,34	4016537,56
20	404053,51	4016541,18
21	404050,75	4016544,33
22	404049,80	4016546,31

26α		
ΣΗΜΕΙΟ	X	Y
1	405336,17	4017271,72
2	405330,46	4017271,29
3	405314,79	4017272,56
4	405302,09	4017275,53
5	405394,26	4017278,70
6	405389,82	4017279,13
7	405387,49	4017283,15
8	405391,09	4017299,08
9	405388,99	4017334,88
10	405390,53	4017336,36
11	405394,86	4017340,78
12	405300,38	4017343,05
13	405305,62	4017344,05
14	405310,11	4017344,23
15	405316,02	4017344,41
16	405321,23	4017345,32
17	405324,36	4017345,62
18	405325,69	4017341,82
19	405324,36	4017335,46
20	405326,36	4017330,71
21	405327,69	4017327,50
22	405329,18	4017323,78
23	405330,75	4017319,87
24	405334,58	4017313,91
25	405335,19	4017312,97
26	405337,88	4017307,91
27	405338,57	4017304,15
28	405339,50	4017298,67
29	405340,22	4017295,24
30	405341,16	4017290,81
31	405341,12	4017284,24
32	405340,65	4017275,65

37		
ΣΗΜΕΙΟ	X	Y
1	404591,52	4016527,30
2	404605,76	4016519,64
3	404614,23	4016517,65
4	404620,41	4016518,93
5	404626,31	4016520,06
6	404633,03	4016518,64
7	404643,22	4016514,27
8	404650,53	4016509,54
9	404654,82	4016505,09
10	404656,67	4016499,75
11	404655,30	4016489,64
12	404648,53	4016477,57
13	404637,42	4016469,37
14	404631,34	4016467,18
15	404628,64	4016466,99
16	404620,51	4016470,24
17	404607,38	4016482,92
18	404597,29	4016495,52
19	404592,40	4016501,75
20	404587,32	4016508,43
21	404581,76	4016515,75
22	404577,50	4016520,05
23	404568,23	4016526,37
24	404556,04	4016522,78
25	404546,01	4016523,48
26	404546,01	4016529,61
27	404551,32	4016538,93
28	404560,50	4016547,02
29	404565,34	4016548,10
30	404569,30	4016547,48
31	404574,12	4016546,62
32	404578,73	4016545,69
33	404580,89	4016545,17
34	404581,47	4016541,89
35	404580,40	4016537,44
36	404583,27	4016533,74

38		
ΣΗΜΕΙΟ	X	Y
1	404001,09	4016401,11
2	404005,18	4016388,56
3	404003,06	4016363,22
4	404007,75	4016351,11
5	404011,43	4016341,07
6	404012,36	4016323,12
7	404007,49	4016314,01
8	404000,25	4016309,79
9	403994,19	4016309,58
10	403984,80	4016312,30
11	403977,45	4016314,99
12	403971,03	4016317,65
13	403961,17	4016321,75
14	403941,70	4016329,47
15	403929,67	4016333,72
16	403918,79	4016323,29
17	403906,23	4016322,43
18	403894,19	4016323,44
19	403874,60	4016327,77
20	403856,52	4016334,00
21	403850,11	4016338,01
22	403847,54	4016343,05
23	403847,88	4016362,03
24	403860,60	4016391,03
25	403871,93	4016408,76
26	403888,22	4016418,31
27	403895,98	4016419,44
28	403902,10	4016418,43
29	403907,94	4016417,48
30	403914,61	4016416,80
31	403919,47	4016416,59
32	403923,47	4016420,97
33	403927,46	4016425,45
34	403935,26	4016424,35
35	403980,68	4016409,06
36	403998,13	4016402,47

Με την παρούσα απόφαση δεν προκαλείται δημοσιονομική δαπάνη σε βάρος του κρατικού προϋπολογισμού (άρθρο 90 του π.δ. 63/2005).

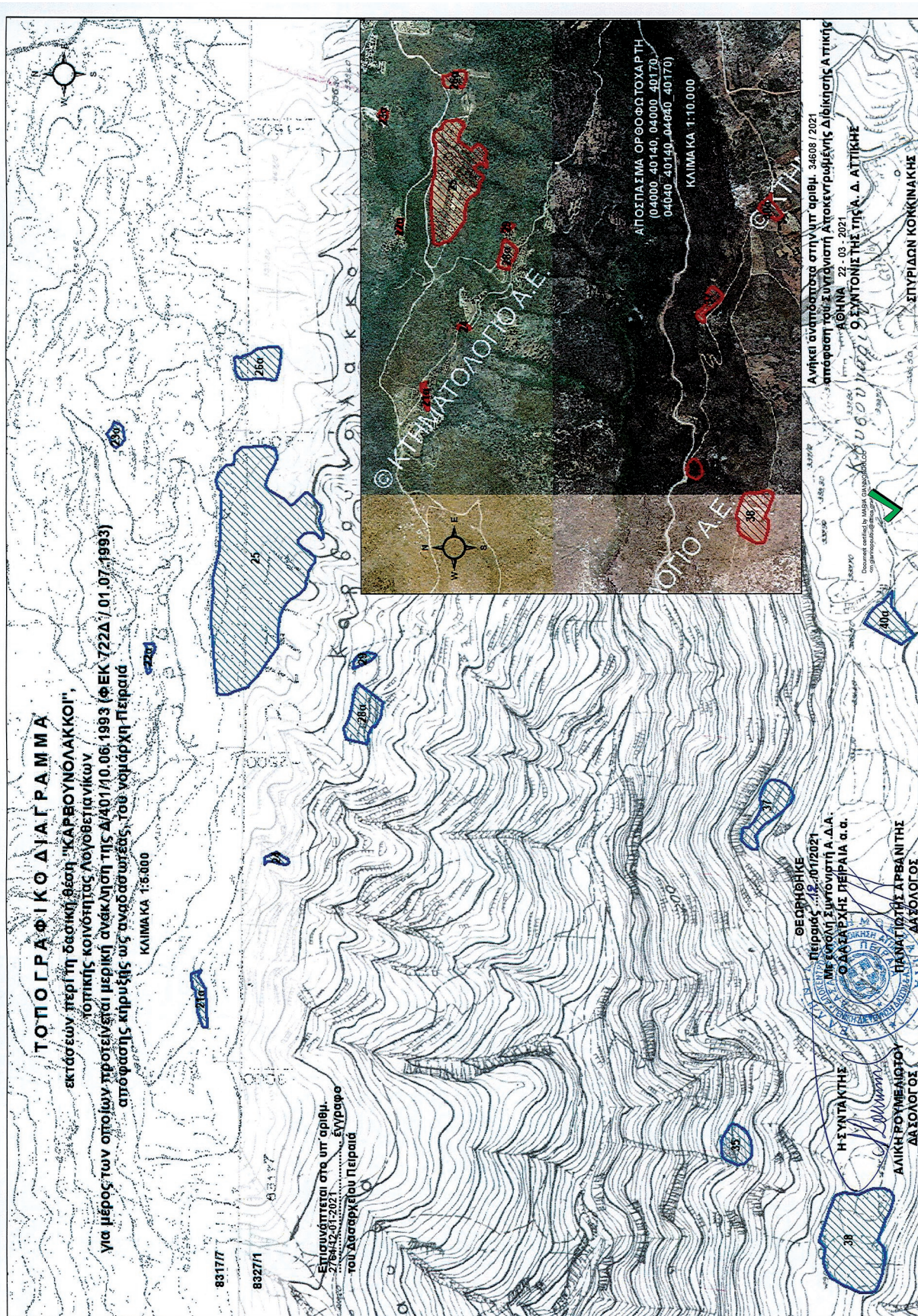

ΕΘΝΙΚΟ ΤΥΠΟΓΡΑΦΕΙΟ
 Για τεχνικούς λόγους στο σχεδιάγραμμα, από το ηλεκτρονικό αρχείο, έγινε σμίκρυνση κατά ποσοστό **56%**

ΑΠΟΣΠΑΣΜΑ ΟΡΘΟΦΩΤΟΧΑΡΤΗ
 04000_40140_04000_40170
 04040_40140_04040_40170
 ΚΛΙΜΑΚΑ 1:10.000

Ανήκει αναπόστροφα στην υπ' αριθμ. 34608 / 2021 απόφαση του ελληνοκρατικού δικαστηρίου Διδικαστή Α Πιτικής Ο ΣΥΝΤΟΝΙΣΤΗΣ ΤΗΣ Δ. ΑΤΤΙΚΗΣ ΣΠΥΡΙΔΩΝ ΚΟΚΚΙΝΑΚΗΣ

ΘΕΩΡΗΘΗΚΕ
 Πειραιάς 12/07/2021
 ΜΕΓΑΛΗ ΣΥΝΤΟΝΙΣΤΗ Α.Δ.Α.
 Ο ΔΑΔΕΥΣΗΣ ΠΕΙΡΑΙΑ Α.Α.
 ΠΑΝΑΓΙΩΤΗΣ ΑΡΒΑΝΙΤΗΣ
 ΔΙΔΙΚΑΣΤΗΣ

Η απόφαση αυτή να δημοσιευθεί στην Εφημερίδα της Κυβερνήσεως.

Αθήνα, 22 Μαρτίου 2021

Ο Συντονιστής Αποκεντρωμένης Διοίκησης
ΣΠΥΡΙΔΩΝ ΚΟΚΚΙΝΑΚΗΣ

Αριθμ. 34822 (2)

Επανακήρυξη ως αναδασωτέας, δασικής έκτασης, εμβαδού 20,874 στρ., στη θέση «Ικαριώτικα» περιφέρειας του Δήμου Περάματος της Περιφερειακής Ενότητας Πειραιά.

Ο ΣΥΝΤΟΝΙΣΤΗΣ
ΑΠΟΚΕΝΤΡΩΜΕΝΗΣ ΔΙΟΙΚΗΣΗΣ ΑΤΤΙΚΗΣ

Έχοντας υπόψη

1. Τις διατάξεις:

α) των άρθρων 24 (παρ. 1) και 117 (παρ. 3) του Συντάγματος της Χώρας,

β) του ν. 3200/1955 «Περί διοικητικής αποκεντρώσεως», όπως τροποποιήθηκε και συμπληρώθηκε με το ν.δ. 532/1970 (Α' 103) και το π.δ. 332/1983 (Α' 119),

γ) των άρθρων 6 και 280 του ν. 3852/2010 «Νέα Αρχιτεκτονική της Αυτοδιοίκησης και της Αποκεντρωμένης Διοίκησης - Πρόγραμμα Καλλικράτης» (Α' 87),

δ) του π.δ. 135/2010 «Οργανισμός της Αποκεντρωμένης Διοίκησης Αττικής» (Α' 228) και του υπ' αρ. 115421/245/7-2-2011 εγγράφου του Υπουργείου Περιβάλλοντος, Ενέργειας και Κλιματικής Αλλαγής «Διευκρινίσεις αναφορικά με τις αρμοδιότητες των δασικών υπηρεσιών σύμφωνα με τους νέους οργανισμούς των Αποκεντρωμένων Διοικήσεων»,

ε) του ν. 3861/2010 «Ενίσχυση της διαφάνειας με την υποχρεωτική ανάρτηση νόμων και πράξεων των κυβερνητικών, διοικητικών και αυτοδιοικητικών οργάνων, στο διαδίκτυο - Πρόγραμμα Διαύγεια - και άλλες διατάξεις» (Α' 112),

στ) του ν. 4280/2014 (Α' 159) και του ν. 998/1979 «Περί προστασίας των δασών και των δασικών εν γένει εκτάσεων της Χώρας» (Α' 289) και ειδικότερα των άρθρων 41 και 38 παρ. 1 (όπως αντικαθίσταται με την παρ. 1 του άρθρου 35 του ν. 4280/2014), του άρθρου 53 παρ. 1 εδαφ. ια και του άρθρου 67Α παρ. 7Α (όπως προστέθηκε με το άρθρο 40 του ν. 4280/2014),

ζ) της υπ' αρ. οικ.179200/5059/20-12-2012 εγκυκλίου του ΥΠΕΚΑ και της υπό στοιχεία 133002/6552π.ε./22-1-2016 εγκυκλίου του ΥΠΕΝ,

η) της υπ' αρ. 160417/1180/9-7-1980 εγκυκλίου διαταγής του Υπουργείου Γεωργίας,

θ) του ν. 3208/2003 «Περί προστασίας δασικών οικοσυστημάτων, κατάρτιση δασολογίου, ρύθμιση εμπραγμάτων δικαιωμάτων επί δασών και δασικών εν γένει

εκτάσεων και άλλες διατάξεις» (Α' 303), όπως τροποποιήθηκε και ισχύει σήμερα,

ι) του π.δ. 32/2016 «Ορισμός επιστημονικών κριτηρίων για την υπαγωγή εκτάσεων στις περιπτώσεις 1, 2 και 5 του άρθρου 3 του ν. 998/1979» (Α' 46).

2. Το άρθρο 28 του ν. 4325/2015 (Α' 47) και την υπ' αρ. 15869/15-5-2017 (ΥΟΔΔ 250) απόφαση του Υπουργού Εσωτερικών με την οποία διορίστηκε, με πενταετή θητεία, ο Σπυρίδων Κοκκινάκης του Χρήστου, Συντονιστής της Αποκεντρωμένης Διοίκησης Αττικής.

3. Την υπ' αρ. 967/9-5-2001 (Δ' 382) απόφαση του Γενικού Γραμματέα Περιφέρειας Αττικής περί κήρυξης ως αναδασωτέας δημόσιας δασικής έκτασης εμβαδού 40 στρεμμάτων στη θέση «Ικαριώτικα» Άνω Περάματος του Δήμου Περάματος της Νομαρχίας Πειραιά και την υπ' αρ. 108424/13-9-1934 (Β' 133) απόφαση του Υπουργού Γεωργίας, περί κηρύξεως ως αναδασωτέας της περιοχής του λεκανοπεδίου της Αττικής.

4. Την υπ' αρ. 95144/2820/9-11-2020 πρόταση του αρμοδίου Δασαρχείου Πειραιά -με τις υπό στοιχεία: ΔΥ/30-7-2020 συνημμένη έκθεση αυτοψίας και ΔΥ/2-11-2020 συνημμένη έκθεση φωτοερμηνείας-, σχετικά με την κήρυξη ως αναδασωτέας, δασικής έκτασης, εμβαδού 20,874 στρ., στη θέση «Ικαριώτικα», περιφέρειας του Δήμου Περάματος Αττικής, που καταστράφηκε από πυρκαγιά, η οποία έλαβε χώρα την 11η Ιουλίου 2020.

5. Την εκ του Συντάγματος υποχρέωση για την επανεγκατάσταση της δασικής βλάστησης που καταστράφηκε από πυρκαγιά και η οποία θα αποκατασταθεί με φυσική αναγέννηση, ή με πρόγραμμα τεχνητής αναδάσωσης, σύμφωνα με τις εκάστοτε ισχύουσες διατάξεις, αποφασίζουμε:

Κηρύσσουμε ως αναδασωτέα, δασική έκταση εμβαδού 20,874 στρ. (είκοσι στρεμμάτων και οκτακοσίων εβδομήντα τεσσάρων χιλιοστών του στρέμματος), με σκοπό την προστασία για την επανεγκατάσταση της δασικής βλάστησης που καταστράφηκε από πυρκαγιά και τη διατήρηση του χαρακτήρα της ως δασικής, προς αποφυγήν αλλαγής προορισμού χρήσης αυτής, την εξασφάλιση της ισορροπίας του φυσικού περιβάλλοντος καθώς και για να τύχει της εφαρμογής της παρ. 7Α του άρθρου 67Α του ν. 998/1979.

Η έκταση αυτή, που βρίσκεται στην θέση «Ικαριώτικα», περιφέρειας του Δήμου Περάματος της Περιφερειακής Ενότητας Πειραιά, σύμφωνα με τις υπό στοιχεία ΔΥ/2-11-2020 έκθεση φωτοερμηνείας και ΔΥ/30-7-2020 έκθεση αυτοψίας, καλυπτόταν από φρυγανώδη βλάστηση και κατά θέσεις με αγριελιές, σχίνα και μεμονωμένα πεύκα.

Στο από 6-11-2020 διάγραμμα με κλίμακα 1:500, το οποίο συνοδεύει την απόφαση αυτή, η έκταση εμβαδού 20,874 στρ., απεικονίζεται με στοιχεία κορυφών «Α,Β,Γ, Δ,Ε,Ζ,Η,Θ,Ι,Κ,Λ,Μ,Ν,Ξ,Ο,Π,Ρ,Σ,Τ,Υ, Α», μαύρο περίγραμμα και όρια: Βόρεια, Ανατολικά, Νότια και Δυτικά με δασική αναδασωτέα έκταση.

Οι συντεταγμένες των κορυφών της ως άνω έκτασης κατά ΕΓΣΑ' 87 αποτυπώνονται στον παρακάτω πίνακα:

ΣΗΜΕΙΟ	Χ (ΕΣΓΑ)	Ψ (ΕΣΓΑ 87)	ΣΗΜΕΙΟ	Χ (ΕΣΓΑ 87)	Ψ (ΕΣΓΑ 87)
A	461292.89	4202651.39	Λ	461632.88	4202705.63
B	461308.76	4202618.32	Μ	461600.47	4202706.96
Γ	461323.98	4202598.48	Ν	461582.61	4202687.11
Δ	461358.37	4202590.54	Ξ	461564.09	4202665.29
Ε	461420.55	4202594.51	Ο	461526.38	4202664.62
Ζ	461444.36	4202587.23	Π	461512.49	4202677.19
Η	461499.93	4202611.05	Ρ	461478.76	4202681.82
Θ	461545.57	4202627.58	Σ	461391.45	4202675.21
Ι	461605.10	4202652.72	Τ	461359.70	4202671.24
Κ	461627.59	4202684.47	Υ	461318.02	4202658.01

Με την παρούσα απόφαση δεν προκαλείται δημοσιονομική δαπάνη σε βάρος του κρατικού προϋπολογισμού (άρθρο 90 του π.δ. 63/2005).

ΤΟΠΟΓΡΑΦΙΚΟ ΔΙΑΓΡΑΜΜΑ

Έκτασης Δημόσιας Δασικής Αναδασώσεως που κήκε στις 11 - 7 2020 και επανακηρύσσεται αναδασωτέα στη θέση "Ικοριώτικα" περιοχής Περάματος περιφέρειας Δήμου Περάματος.

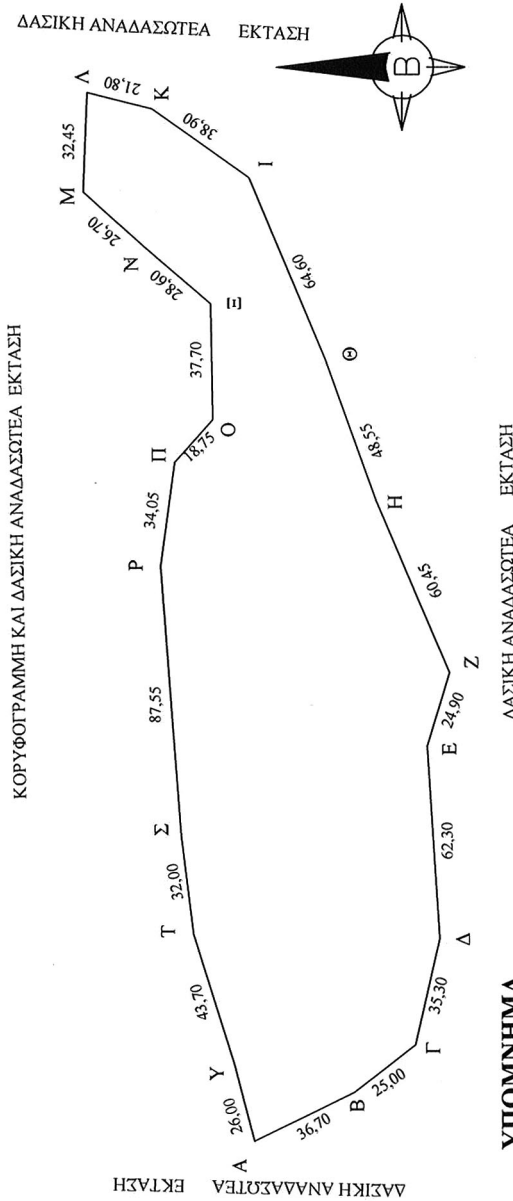

ΥΠΟΜΝΗΜΑ

ΚΛΙΜΑΚΑ: 1:500
 ΕΜΒΑΔΟΝ: 20,874 στρ.
 (Είκοσι στρέμματα και οκτακόσια εβδομήντα τέσσερα χιλιοστά του στρέμματος)
 ΟΡΙΑ: " Α,Β,Γ,.....Υ,Α."

ΕΘΝΙΚΟ ΤΥΠΟΓΡΑΦΕΙΟ
 Για τεχνικούς λόγους στο σχεδιάγραμμα, από το ηλεκτρονικό αρχείο, έγινε σμίκρυνση κατά ποσοστό **81%**

	X	Ψ
Α	461292.89	4202651.39
Β	461308.76	4202618.32
Γ	461323.98	4202598.48
Δ	461358.37	4202590.54
Ε	461420.55	4202594.51
Ζ	461444.36	4202587.23
Η	461499.93	4202611.05
Θ	461545.57	4202627.58
Ι	461605.10	4202652.72
Κ	461627.59	4202684.47
Λ	461632.88	4202705.63
Μ	461600.47	4202706.96
Ν	461582.61	4202687.11
Ξ	461564.09	4202665.29
Ο	461526.38	4202664.62
Π	461512.49	4202677.19
Ρ	461478.76	4202681.82
Σ	461391.45	4202675.21
Τ	461359.70	4202671.24
Υ	461318.02	4202658.01

ΠΕΙΡΑΙΑΣ 06 / 11 / 2020
 Ο ΣΥΝΤΑΚΤΗΣ



Προσαρτάται στην υπ' αριθμ. 34822 / 2021 Απόφαση του Συντονιστή Αποκεντρωμένης Διοίκησης Αττικής Αθήνα 22 - 03 - 2021
 Ο ΣΥΝΤΟΝΙΣΤΗΣ
 ΑΠΟΚΕΝΤΡΩΜΕΝΗΣ ΔΙΟΙΚΗΣΗΣ ΑΤΤΙΚΗΣ

ΚΟΚΚΙΝΑΚΗΣ ΣΠΥΡΙΔΩΝ

Η απόφαση αυτή να δημοσιευθεί στην Εφημερίδα της Κυβερνήσεως.

Αθήνα, 22 Μαρτίου 2021

Ο Συντονιστής Αποκεντρωμένης Διοίκησης
ΣΠΥΡΙΔΩΝ ΚΟΚΚΙΝΑΚΗΣ

Αριθμ. 80473

(3)

Επανεπιβολή ρυμοτομικής απαλλοτρίωσης σε ιδιοκτησία Ελένης Λέκκα που βρίσκεται στο εγκεκριμένο ρυμοτομικό σχέδιο Αθικών του Δήμου Κορινθίων για τη διατήρηση των Δημοτικών οδών και ΚΧ 17.

Ο ΠΕΡΙΦΕΡΕΙΑΡΧΗΣ ΠΕΛΟΠΟΝΝΗΣΟΥ

Έχοντας υπόψη:

1. Το άρθρο 186 του ν. 3852/2010 «Νέα αρχιτεκτονική της Αυτοδιοίκησης και της αποκεντρωμένης Διοίκησης - Πρόγραμμα Καλλικράτης» (Α' 87), όπως ισχύει.

2. Το π.δ. 131/2010 «Οργανισμός της Περιφέρειας Πελοποννήσου» (Α' 224), όπως ισχύει.

3. Τις διατάξεις του ν.δ. της 17-7-1923 (Α' 228), όπως ισχύει.

4. Τις διατάξεις του ν. 1337/1983 (Α' 33), όπως ισχύει, καθώς και των εκτελεστικών αυτού διαταγμάτων.

5. Το άρθρο 10 του ν. 3044/2002 (Α' 197), όπως ισχύει.

6. Τα άρθρα 18 και 19 διατάγματος της 3-4-1929 «περί ΓΟΚ», διατηρηθέντων εν ισχύ.

7. Την εγκύκλιο 1/61, καθώς και το τεύχος του ΥΠΕΧΩΔΕ εγκύκλιος υπ' αρ. 55/13-6-1988 «Οδηγίες και προδιαγραφές για τροποποιήσεις και επεκτάσεις σχεδίων πόλεως».

8. Την εγκύκλιο υπ' αρ. 29454/18/03 «Αρμοδιότητες Πολεοδομικού Σχεδιασμού», όπως και την υπ' αρ. 18894/6/06 εγκύκλιο «Άσκηση αρμοδιοτήτων Πολεοδομικού Σχεδιασμού».

9. Τις διατάξεις του Κώδικα Βασικής Πολεοδομικής Νομοθεσίας (Δ' 580/1999) και ειδικότερα τα άρθρα 152, 154 και 160.

10. Τις διατάξεις του ν. 4067/2012 «Νέος Οικοδομικός Κανονισμός» (Α' 79).

11. Τις διατάξεις του ν. 4759/2020 (Α' 245), όπως ισχύει.

12. Το π.δ. της 30-7-1929 «Περί έγκρισης ρυμοτομικού σχεδίου της κώμης Αθήκια (Κορινθίας)» (Α' 269).

13. Το π.δ. της 12-1-1933 «Περί αναθεώρησης του σχεδίου της κώμης Αθικών (Κορινθίας)» (Α' 23).

14. Το β.δ. της 17-10-1967 «Περί τροποποίησης του ρυμοτομικού σχεδίου Αθικών (Κορινθίας)» (Δ' 149).

15. Το β.δ. της 25-8-1969 «Περί καθορισμού των όρων και περιορισμών δόμησης των οικοπέδων, των κειμένων εντός των ορίων οικισμών εχόντων εγκεκριμένο ρυμοτομικό σχέδιο» (Δ' 164).

16. Την υπ' αρ. οικ. 6820/23-10-1987 απόφαση του Νομάρχη Κορινθίας η οποία αφορά καθορισμό ειδικών υψών σε οικισμούς με εγκεκριμένο σχέδιο πόλεων Ν. Κορινθίας.

17. Την υπ' αρ. 8/2002 πράξη αναλογισμού αποζημιώσεως ρυμοτομούμενων ιδιοκτησιών στο Δημοτικό διαμέρισμα Αθικών, η οποία κυρώθηκε με την υπ' αρ. 5326/29-7-2002 απόφαση του Νομάρχη Κορινθίας.

18. Τις από 11-8-2020 και 22-10-2020 αιτήσεις της Ελένης Λέκκα σε συνέχεια των αποφάσεων υπ' αρ. 54/2014 του Τριμελούς Διοικητικού Πρωτοδικείου Κορίνθου και 2996/2017 του ΣΤΕ.

19. Την από 06-08-2020 έκθεση ελέγχου τίτλων των δικηγόρων Κλεοπάτρας Ασλάνη και Πέτρου Καϊμενάκη, η οποία είναι θεωρημένη από το Δικηγορικό σύλλογο Κορίνθου.

20. Την υπ' αρ. 38803/14-12-2020 εισήγηση του Τμήματος Εσόδων και Δημοτικής Περιουσίας της Διεύθυνσης Οικονομικών Υπηρεσιών του Δήμου Κορινθίων.

21. Την υπ' αρ. 8/2020 απόφαση της Κοινότητας Αθικών.

22. Την υπ' αρ. 41/πρακτικό 6/30-12-2020 απόφαση της Επιτροπής Ποιότητας Ζωής του Δήμου Κορινθίων.

23. Την υπ' αρ. 6/πρακτικό 1/11-1-2021 απόφαση του Δ.Σ. Κορινθίων.

24. Το υπό στοιχεία 3127/οικ. 213/3-2-2021 έγγραφο της Υπηρεσίας Πολεοδομικών Εφαρμογών και Μελετών του Τμήματος Πολεοδομίας της Διεύθυνσης Τεχνικών Υπηρεσιών και Πολεοδομίας του Δήμου Κορινθίων.

25. Το υπ' αρ. 3065/22-1-2021 έγγραφο της Κτηματικής Υπηρεσίας Κορινθίας της Γενικής Διεύθυνσης Δημόσιας Περιουσίας του Υπουργείου Οικονομικών.

26. Το υπ' αρ. 5587/25-2-2021 έγγραφο της Διεύθυνσης Οικονομικών Υπηρεσιών του Δήμου Κορινθίων.

27. Την υπ' αρ. 76858/22-3-2021 εισήγηση της Προϊσταμένης Τμήματος Χωρικού Σχεδιασμού προς τον Περιφερειάρχη Πελοποννήσου.

Και επειδή:

Α. Η ιδιοκτήτρια, με τις από 11-8-2020 και 22-10-2020 αιτήσεις της προς τον Δήμο Κορινθίων, είχε καταθέσει φάκελο για τροποποίηση του ρυμοτομικού σχεδίου οικισμού Αθικών του Δήμου Κορινθίων, λόγω άρσης απαλλοτρίωσης, σε εφαρμογή των αποφάσεων υπ' αρ. 54/2014 του Τριμελούς Διοικητικού Εφετείου και 2996/2017 του ΣΤΕ. Ο φάκελος είχε κατατεθεί σύμφωνα με το άρθρο 32 του ν. 4067/2012, όπως ίσχυε έως τις 9-12-2020, ημερομηνία κατά την οποία δημοσιεύθηκε ο ν. 4759/2020 (Α' 245). Με τον τελευταίο αυτό νόμο και σύμφωνα με το άρθρο 93 αυτού, έχουν καταργηθεί οι διατάξεις του άρθρου 32 του ν. 4067/2012 και συνεπώς το αίτημα εξετάζεται σύμφωνα με τον ν. 4759/2020.

Β. Παγία άποψη της Υπηρεσίας είναι πως η Διοίκηση οφείλει να μεριμνά για τη διατήρηση και προστασία των κοινοχρήστων και κοινωφελών χώρων που προβλέπονται στα εγκεκριμένα ρυμοτομικά σχέδια, γιατί, διαφορετικά, καταστρατηγείται ο πολεοδομικός σχεδιασμός, επιφέροντας δυσμενείς επιπτώσεις στο περιβάλλον, στην ανάπτυξη της πόλης και στους πολίτες. Στη συγκεκριμένη περίπτωση και μετά την εξεύρεση πόρων από τον αρμόδιο Δήμο Κορινθίων, προκειμένου να αποζημιωθεί η Ελένη Λέκκα, προτάθηκε από το Δημοτικό Συμβούλιο Κορινθίων με την υπ' αρ. 6/πρακτικό 1/11-1-2021 απόφασή του η επανεπιβολή της απαλλοτρίωσης σύμφωνα με το άρθρο 89 του ν. 4759/2020.

Συγκεκριμένα, το ακίνητο της Ελένης Λέκκα, το οποίο στο από Οκτώβριο 2020 τοπογραφικό διάγραμμα που υπογράφεται από τον Διπλωματούχο Αγρ. και Τοπογράφο Μηχανικό Αναστάσιο Μαγκαφώση, περιγράφεται από τις κορυφές Α1.Α2.Α3.Α4,...Α28.Α1 έχει εμβαδό 2.296,70 τ.μ., βρίσκεται στο συγκεκριμένο ρυμοτομικό σχέδιο Αθικών:

α) εν μέρει εντός του ΟΤ 13 για το τμήμα του με στοιχεία Α4.Α5.Α6....Α15.Α16.Α18.Τ1.Α4 εμβαδού 1.265,78 τ.μ.

β) ρυμοτομούμενο για τη δημιουργία Δημοτικών οδών και ΚΧ 17 τμήμα με στοιχεία Α1.Α2.Α3.Α4.Τ1.Α18.Α19.....Α28.Α1 εμβαδού 1.030,92 τ.μ.

Σύμφωνα με την υπ' αρ. 8/2002 πράξη αναλογισμού της Διεύθυνσης ΧΩΠΟΠΕ της Ν.Α. Κορινθίας, τα διαγράμματα και τους πίνακες που τη συνόδευαν, η οποία κυρώθηκε με την υπ' αρ. 5326/29-7-2002 απόφαση του Νομάρχη Κορινθίας, η ιδιοκτησία με κωδικό αριθμό κτηματογράφησης 011801 της Ελένης Λέκκα, δικαιούται αποζημίωση για τη ρυμοτόμηση που έχει υποβληθεί στο ακίνητό της που αντιστοιχεί σε 849,53 τ.μ. Το Δ.Σ. του Δήμου Κορινθίων αποφάσισε την επανεπιβολή της ρυμοτομικής απαλλοτρίωσης στο ρυμοτομούμενο τμήμα της ιδιοκτησίας Ελένης Λέκκα, σύμφωνα με τις διατάξεις του άρθρου 89 του ν. 4759/2020.

Γ. Με το υπ' αρ. 3065/22-1-2021 έγγραφο της Κτηματικής Υπηρεσίας Κορινθίας της Γενικής Διεύθυνσης Δημόσιας Περιουσίας του Υπουργείου Οικονομικών και την από 22-1-2021 εκτιμητική έκθεση της επιτροπής του άρθρου 15 του ν. 2882/2001, η επιτροπή εκτίμησε την αξία των οικοπέδων εντός σχεδίου πόλης Αθικών στο ποσό των 50€/τ.μ. και την αξία των επικειμένων της εν λόγω ιδιοκτησίας, συρματόπλεγμα καλής κατάστασης 7€/μ.μ. και 200€ κατ' αποκοπή για την αξία της δίφυλλης πόρτας με σιδερένιο σκελετό.

Δ. Με το υπ' αρ. 5587/25-2-2021 έγγραφο της Διεύθυνσης Οικονομικών Υπηρεσιών του Δήμου Κορινθίων, σε αλληλογραφία με τη Διεύθυνση Τεχνικών Υπηρεσιών, βεβαιώνεται η ύπαρξη πίστωσης για την αποζημίωση της ιδιοκτησίας Ελένης Λέκκα (αποζημίωση για τη ρυμοτομούμενη έκταση στο ρυμοτομικό σχέδιο Αθικών) ύψους 42.476,50€, ως αποζημίωση για απαλλοτριωτέα γη και 1.021,66€, ως αποζημίωση απαλλοτριωτέων επικειμένων και έχει εγγραφεί πίστωση στον προϋπολογισμό του 2021 του Δήμου Κορινθίων στους κ.α.:

30/7111.0003 με τίτλο: «Απαλλοτριώσεις ακινήτων» συνολικού ποσού 1.330.000,00€.

30/7111.0008 με τίτλο: «Απαλλοτριώσεις επικειμένων περιοχών επέκτασης σχεδίου πόλης» συνολικού ποσού 420.000,00€.

Ε. Το γεγονός ότι από τις κανονιστικές διατάξεις της παρούσας δεν προκαλείται δαπάνη σε βάρος του προϋπολογισμού της Περιφέρειας Πελοποννήσου.

Ζ. Η παρούσα μπορεί να θεωρηθεί σημειακή και εντοπισμένη, αποφασίζει:

1. Την επανεπιβολή της αρθείσας απαλλοτρίωσης, κατ' εφαρμογή του άρθρου 89 του ν. 4759/2020 (Α' 245), στην

ιδιοκτησία της Ελένης Λέκκα στο Ρυμοτομικό Σχέδιο οικισμού Αθικών του Δήμου Κορινθίων, για τη δημιουργία πλατείας στο Κ.Χ. 17 και των προβλεπόμενων δημοτικών δρόμων, όπως προβλέπεται από το ρυμοτομικό σχέδιο, που εγκρίθηκε με το από 30-7-1929 διάταγμα (Α' 269), αναθεωρήθηκε με το από 12-1-1933 διάταγμα (Α' 23) τροποποιήθηκε και ισχύει.

Η επανεπιβολή της απαλλοτρίωσης στο ρυμοτομούμενο τμήμα της ιδιοκτησίας εμβαδού 1030,92 τ.μ. της Ελένης Λέκκα προτείνεται: α) σε συνέχεια της υπ' αρ. 6/πρακτικό 1/11-1-2021 απόφασης του ΔΣ του Δήμου Κορινθίων, β) της υπ' αρ. 5587/25-2-2021 βεβαίωσης της Διεύθυνσης Οικονομικών Υπηρεσιών, με την οποία βεβαιώνεται ότι ο Δήμος Κορινθίων είναι υπόχρεος να καταβάλει στην ιδιοκτήτρια το ποσό των 42.476,50€, ως αποζημίωση για απαλλοτριωτέα γη και 1.021,66€, ως αποζημίωση απαλλοτριωτέων επικειμένων. Για τα παραπάνω σχετικά ποσά έχει εγγραφεί πίστωση στον προϋπολογισμό του 2021 του Δήμου Κορινθίων στους κ.α.:

30/7111.0003 με τίτλο: «Απαλλοτριώσεις ακινήτων» συνολικού ποσού 1.330.000,00€

30/7111.0008 με τίτλο: «Απαλλοτριώσεις επικειμένων περιοχών επέκτασης σχεδίου πόλης» συνολικού ποσού 420.000,00€.

Το υπόλοιπο, μη ρυμοτομούμενο τμήμα της ιδιοκτησίας Ελένης Λέκκα, εμβαδού 1265,78 τ.μ., βρίσκεται στο ΟΤ 13 και έχει εξαντλήσει τις υποχρεώσεις του βάσει της υπ' αρ. 8/2002 Πράξης αναλογισμού, που κυρώθηκε με την υπ' αρ. 5326/29-7-2002 απόφαση του Νομάρχη Κορινθίας. Με την προαναφερθείσα πράξη είχε προσδιοριστεί το δικαίωμα αποζημίωσης της ιδιοκτησίας με κωδικό αριθμό κτηματογράφησης 011801, που αντιστοιχεί σε 849,53 τ.μ.

2.1 Η παρούσα απόφαση ισχύει από τη δημοσίευσή της στην Εφημερίδα της Κυβερνήσεως.

2.2 Μετά τη δημοσίευσή της στην Εφημερίδα της Κυβερνήσεως, να αναρτηθεί στο διαδίκτυο και να κοινοποιηθεί στον Δήμο Κορινθίων.

2.3 Επιτρέπεται η υποβολή προσφυγής στο Συντονιστή της οικείας Αποκεντρωμένης Διοίκησης μέχρι συστάσεως της Αυτοτελούς Υπηρεσίας Εποπτείας Οργανισμών Τοπικής Αυτοδιοίκησης (Ελεγκτής Νομιμότητας) μόνο για παράβαση Νόμου, σύμφωνα με τις διατάξεις του άρθρου 227 του ν. 3852/2010 (Α' 87), όπως ισχύει και σε προθεσμία 15 ημερών από τη δημοσίευσή της στην Εφημερίδα της Κυβερνήσεως ή την ανάρτησή της στο διαδίκτυο.

Η απόφαση αυτή να δημοσιευθεί στην Εφημερίδα της Κυβερνήσεως.

Τρίπολη, 24 Μαρτίου 2021

Ο Περιφερειάρχης

ΠΑΝΑΓΙΩΤΗΣ ΝΙΚΑΣ



ΕΘΝΙΚΟ ΤΥΠΟΓΡΑΦΕΙΟ

Το Εθνικό Τυπογραφείο αποτελεί δημόσια υπηρεσία υπαγόμενη στην Προεδρία της Κυβέρνησης και έχει την ευθύνη τόσο για τη σύνταξη, διαχείριση, εκτύπωση και κυκλοφορία των Φύλλων της Εφημερίδας της Κυβερνήσεως (ΦΕΚ), όσο και για την κάλυψη των εκτυπωτικών - εκδοτικών αναγκών του δημοσίου και του ευρύτερου δημόσιου τομέα (ν. 3469/2006/Α' 131 και π.δ. 29/2018/Α' 58).

1. ΦΥΛΛΟ ΤΗΣ ΕΦΗΜΕΡΙΔΑΣ ΤΗΣ ΚΥΒΕΡΝΗΣΕΩΣ (ΦΕΚ)

- Τα **ΦΕΚ σε ηλεκτρονική μορφή** διατίθενται δωρεάν στο **www.et.gr**, την επίσημη ιστοσελίδα του Εθνικού Τυπογραφείου. Όσα ΦΕΚ δεν έχουν ψηφιοποιηθεί και καταχωριστεί στην ανωτέρω ιστοσελίδα, ψηφιοποιούνται και αποστέλλονται επίσης δωρεάν με την υποβολή αίτησης, για την οποία αρκεί η συμπλήρωση των αναγκαίων στοιχείων σε ειδική φόρμα στον ιστότοπο **www.et.gr**.
- Τα **ΦΕΚ σε έντυπη μορφή** διατίθενται σε μεμονωμένα φύλλα είτε απευθείας από το Τμήμα Πωλήσεων και Συνδρομητών, είτε ταχυδρομικά με την αποστολή αιτήματος παραγγελίας μέσω των ΚΕΠ, είτε με ετήσια συνδρομή μέσω του Τμήματος Πωλήσεων και Συνδρομητών. Το κόστος ενός ασπρόμαυρου ΦΕΚ από 1 έως 16 σελίδες είναι 1,00 €, αλλά για κάθε επιπλέον οκτασέλιδο (ή μέρος αυτού) προσαυξάνεται κατά 0,20 €. Το κόστος ενός έγχρωμου ΦΕΚ από 1 έως 16 σελίδες είναι 1,50 €, αλλά για κάθε επιπλέον οκτασέλιδο (ή μέρος αυτού) προσαυξάνεται κατά 0,30 €. Το τεύχος Α.Σ.Ε.Π. διατίθεται δωρεάν.

• Τρόποι αποστολής κειμένων προς δημοσίευση:

- A. Τα κείμενα προς δημοσίευση στο ΦΕΚ, από τις υπηρεσίες και τους φορείς του δημοσίου, αποστέλλονται ηλεκτρονικά στη διεύθυνση **webmaster.et@et.gr** με χρήση προηγμένης ψηφιακής υπογραφής και χρονοσήμανσης.
- B. Κατ' εξαίρεση, όσοι πολίτες δεν διαθέτουν προηγμένη ψηφιακή υπογραφή μπορούν είτε να αποστέλλουν ταχυδρομικά, είτε να καταθέτουν με εκπρόσωπό τους κείμενα προς δημοσίευση εκτυπωμένα σε χαρτί στο Τμήμα Παραλαβής και Καταχώρισης Δημοσιευμάτων.

- Πληροφορίες, σχετικά με την αποστολή/κατάθεση εγγράφων προς δημοσίευση, την ημερήσια κυκλοφορία των Φ.Ε.Κ., με την πώληση των τευχών και με τους ισχύοντες τιμοκαταλόγους για όλες τις υπηρεσίες μας, περιλαμβάνονται στον ιστότοπο (**www.et.gr**). Επίσης μέσω του ιστότοπου δίδονται πληροφορίες σχετικά με την πορεία δημοσίευσης των εγγράφων, με βάση τον Κωδικό Αριθμό Δημοσιεύματος (ΚΑΔ). Πρόκειται για τον αριθμό που εκδίδει το Εθνικό Τυπογραφείο για όλα τα κείμενα που πληρούν τις προϋποθέσεις δημοσίευσης.

2. ΕΚΤΥΠΩΤΙΚΕΣ - ΕΚΔΟΤΙΚΕΣ ΑΝΑΓΚΕΣ ΤΟΥ ΔΗΜΟΣΙΟΥ

Το Εθνικό Τυπογραφείο ανταποκρινόμενο σε αιτήματα υπηρεσιών και φορέων του δημοσίου αναλαμβάνει να σχεδιάσει και να εκτυπώσει έντυπα, φυλλάδια, βιβλία, αφίσες, μπλοκ, μηχανογραφικά έντυπα, φακέλους για κάθε χρήση, κ.ά.

Επίσης σχεδιάζει ψηφιακές εκδόσεις, λογότυπα και παράγει οπτικοακουστικό υλικό.

Ταχυδρομική Διεύθυνση: Καποδιστρίου 34, τ.κ. 10432, Αθήνα

Ιστότοπος: **www.et.gr**

ΤΗΛΕΦΩΝΙΚΟ ΚΕΝΤΡΟ: 210 5279000 - fax: 210 5279054

Πληροφορίες σχετικά με την λειτουργία του ιστότοπου: **helpdesk.et@et.gr**

ΕΞΥΠΗΡΕΤΗΣΗ ΚΟΙΝΟΥ

Πωλήσεις - Συνδρομές: (Ισόγειο, τηλ. 210 5279178 - 180)

Πληροφορίες: (Ισόγειο, Γρ. 3 και τηλεφ. κέντρο 210 5279000)

Παραλαβή Δημ. Ύλης: (Ισόγειο, τηλ. 210 5279167, 210 5279139)

Αποστολή ψηφιακά υπογεγραμμένων εγγράφων προς δημοσίευση στο ΦΕΚ: **webmaster.et@et.gr**

Ωράριο για το κοινό: Δευτέρα ως Παρασκευή: 8:00 - 13:30

Πληροφορίες για γενικό πρωτόκολλο και αλληλογραφία: **grammateia@et.gr**

Πείτε μας τη γνώμη σας,

για να βελτιώσουμε τις υπηρεσίες μας, συμπληρώνοντας την ειδική φόρμα στον ιστότοπό μας.

