

ΕΦΗΜΕΡΙΣ ΤΗΣ ΚΥΒΕΡΝΗΣΕΩΣ

ΤΗΣ ΕΛΛΗΝΙΚΗΣ ΔΗΜΟΚΡΑΤΙΑΣ

ΑΘΗΝΑ

21 ΜΑΡΤΙΟΥ 1986

ΤΕΥΧΟΣ ΤΕΤΑΡΤΟ

ΑΡΙΘΜΟΣ

227

ΠΕΡΙΕΧΟΜΕΝΑ

ΠΟΛΕΟΔΟΜΙΑ

ΑΠΟΦΑΣΕΙΣ

Καθορισμός ορίων και όρων και περιορισμών δόμησης στον οικισμό Δάφνη του Ν. Κορινθίας.	1
Καθορισμός ορίων και όρων και περιορισμών δόμησης στον οικισμό Γονούσα του Ν. Κορινθίας.	2
Καθορισμός ορίων και όρων και περιορισμών δόμησης στον οικισμό Βοχαϊκό του Ν. Κορινθίας.	3

ΠΟΛΕΟΔΟΜΙΑ

ΑΠΟΦΑΣΕΙΣ

Αριθ. 10644

(1)

Καθορισμός ορίων και όρων και περιορισμών δόμησης στον οικισμό Δάφνη του Ν. Κορινθίας.

Ο ΝΟΜΑΡΧΗΣ ΚΟΡΙΝΘΙΑΣ

Έχοντας υπόψη:

1. Τις διατάξεις του από 24.4.1985 ΠΔ (ΦΕΚ 181Δ/3.5.1985) «Περί τρόπου καθορισμού ορίων οικισμού της χώρας, κατηγορίες αυτών και καθορισμός όρων και περιορισμών δόμησης.

2. Τις προτάσεις των ιδιωτών μελητητών Μηχανικών, στους οποίους ανατέθηκε σχετική μελέτη στα πλαίσια του προγράμματος των ανοικτών πόλεων, που αφορούν στον προσδιορισμό των ορίων του υπόψη οικισμού.

3. Τα δελτία αρχιτεκτονικής αναγνώρισης των οικισμών που συμπληρώθηκαν από τους προαναφερόμενους μελητητές κατά τις υποδείξεις των σχετικών προδιαγραφών του ΥΧΟΠ.

4. Την 7629/2.10.1985 απόφασή μας για την κατηγοριοποίηση των οικισμών του Ν. Κορινθίας, που έχουν πληθυσμό μέχρι και 2.000 κατοίκους.

5. Τα πληθυσμιακά στοιχεία της τελευταίας απογραφής του Κράτους της ΕΣΥΕ.

6. Τις 10/1.10.1985, 11/17.10.1985 και 13/8.11.85 γνωμοδοτήσεις του Συμβουλίου ΧΟΠ του Νομού.

7. Την παρ. 5 του άρθρου 3 του Π. Δ. της 24.4.1985 αποφασίζουμε:

1. Καθορίζουμε το όριο του οικισμού Δάφνη Ν. Κορινθίας με στοιχεία όπως αυτά φαίνονται στο συνοδευτικό της παρούσας σχεδιάγραμμα σε κλ. 1:5.000, που αποτελεί αναπόσπαστο μέρος της απόφασης αυτής και συντάχθηκε βάσει στοιχείων χαρτών και επί τόπου ελέγχου.

2. Καθορίζουμε τους ακόλουθους Γενικούς και Ειδικούς όρους και περιορισμούς Δόμησης.

Α. ΓΕΝΙΚΟΙ ΟΡΟΙ ΔΟΜΗΣΗΣ

1. Εντός των ορίων του οικισμού Δάφνη ισχύουν οι γενικοί όροι δόμησης που προβλέπονται από το ΠΔ ΦΕΚ 181 Δ/3.5.1985 και θεωρούνται άρτια και οικοδομήσιμα τα γήπεδα με ελάχιστο εμβαδό 500 τ. μ.

2. Κατά παρέκκλιση εντός του ορίου του οικισμού θεωρούνται άρτια τα οικόπεδα με όριο εμβαδό είχαν στις 3.5.1985 ημέρα Δημοσίευσης του από 24.4.1985 Διατάγματος.

3. α) Πριν από οποιαδήποτε κατάτμηση οικοπέδων εντός των ορίων του οικισμού θα πρέπει να θεωρείται τα σχετικό τοπογραφικό διάγραμμα από το τμήμα Πολεοδομίας και Π. Ε. της Νομαρχίας ώστε να εξασφαλίζεται η συνέχεια των υπάρχοντων Κοινόχρηστων χώρων και η δημιουργία νέων Κοινόχρηστων χώρων στις διατάξεις της παρ. 1 του άρθρου 6 του από 24.4.1985 Διατάγματος.

β) Να εξασφαλίζεται οπωσδήποτε η συνέχεια των υφισταμένων ή εγκεκριμένων δρόμων του οικισμού.

Κατά τα λοιπά ισχύουν τα οριζόμενα στο Διάταγμα της 24.4.1985 (ΦΕΚ 181 Δ/3.5.1985).

Η απόφαση αυτή με το σχεδιάγραμμα οριοθέτησης του οικισμού που τη συνοδεύει να δημοσιευθεί στην Εφημερίδα της Κυβερνήσεως.

Κόρινθος, 12 Δεκεμβρίου 1985

Ο Νομάρχης

ΑΝΑΣΤ. ΣΤΑΥΡΟΠΟΥΛΟΣ

ΟΙΚΙΣΜΟΣ ΔΑΦΝΗ

ΕΚΘΕΣΙΣ ΟΡΙΩΝ ΟΙΚΙΣΜΟΥ

1. Διακλάδωση αγροτικής οδού, 2.1 = 240 μ.

2. Σημείο της επαρχιακής οδού προς κέντρο στο σημείο όπου αρχίζει αγροτική οδός, Κ.2 = 390 - Καραβίδας Γεωργίας.

3. Σημείο της οδού προς Καστράκι, εκεί όπου αρχίζει μικρός δρόμος για οικία περίπου 440 μ. από τη διασταύρωση - Περάκης Αριστοτέλης.

4. Διασταύρωση (καμπή του κεντρικού δρόμου).

5. Διακλάδωση μονοπατιού 15 μ., πίσω από σπίτι 5.Δ = 175 μ.

6. Διασταύρωση αγροτικού δρόμου με μονοπάτι 5.6 = 370 μ.

7. Διασταύρωση 2 αγροτικών δρόμων.

8. Σημείο διακλάδωσης αγροτικού δρόμου.

9. Σημείο της ΙΑ όπου Α = καμπή του δρόμου εις απόσταση 80 μ. από Α.

Η 3 - 4 κατά μήκος του δρόμου προς Καστράκι.

Συνοδεύει την 10644/12.12.1985 απόφαση Νομάρχης.

Κόρινθος, 16 Δεκεμβρίου 1985

Η επιβλέπουσα
ΑΝΝΑ ΑΛΑΤΖΑΚΗ

Ο Προϊστάμενος
ΘΥΜΙΟΣ ΣΚΟΥΡΑΕΤΟΣ

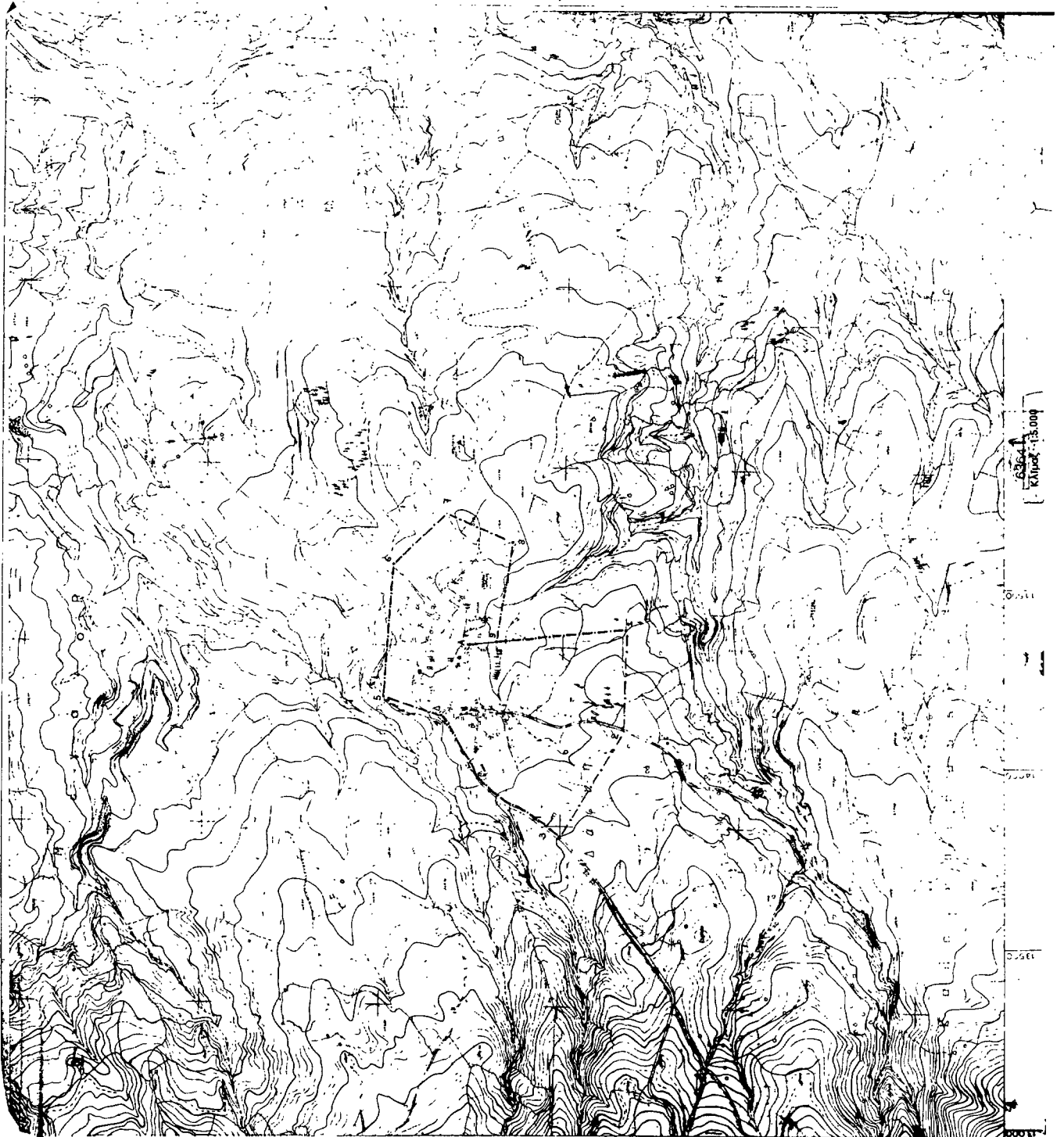

ΝΟΜΟΣ ΚΟΡΙΝΘΙΑΣ ΟΙΚΟΓΡΟΙ : ΔΕΤΨΗ	ΥΠΟΜΝΗΣΗ Οριο ΟΤΑ Οριο οικισμού 1, 2, 3... Οικόπεδο	Στοιχεία των Αδειών 10.12.1984 Οριστική Αδειάσει Αδείας Κ.12.1987 Ο ΕΠΙΣΤΡΑΤΗΣ ΓΕΩΓΡΑΦΙΚΟΝ ΔΕΠΤΗΜΑΤΟΣ ΑΡΧΙΤΕΚΤΟΝΙΚΟΝ ΚΑΙ ΠΡΟΤΥΠΟΝ		Αριθμός σχεδίου	Π.1.1
				Επιμέλεια	ΚΑ. 1.5000
ΟΡΙΟΘΕΤΗΣΗ ΟΙΚΙΣΜΟΥ				Κλίμακα	1:5000
Υπουργείο Χωροταξίας Οικισμού και Περιβαλλοντος ΔΙΕΥΘΥΝΣΗ ΧΩΡΟΤΑΞΙΑΣ					

Αριθ. 6156

(2)

Καθορισμός ορίων και όρων και περιορισμών δόμησης στον οικισμό Γονούσα του Ν. Κορινθίας.

Ο ΝΟΜΑΡΧΗΣ ΚΟΡΙΝΘΙΑΣ

Έχοντας υπόψη:

1. Τις διατάξεις του από 24.4.1985 ΠΔ (ΦΕΚ 181Δ/3.5.1985) «Περί τρόπου καθορισμού ορίων οικισμού της χώρας, κατηγορίες αυτών και καθορισμός όρων και περιορισμός δόμησης.

2. Τις προτάσεις των ιδιωτών μελητητών Μηχανικών, στους οποίους ανατέθηκε σχετική μελέτη στα πλαίσια του προγράμματος των ανοικτών πόλεων, που αφορούν στον προσδιορισμό των ορίων του υπόψη οικισμού.

3. Τα δελτία αρχιτεκτονικής αναγνώρισης των οικισμών που συμπληρώθηκαν από τους προαναφερόμενους μελητητές κατά τις υποδείξεις των σχετικών προδιαγραφών του ΥΧΟΠ.

4. Την 7629/2.10.1985 απόφασή μας για την κατηγοριοποίηση των οικισμών του Ν. Κορινθίας, που έχουν πληθυσμό μέχρι και 2.000 κατοίκους.

5. Τα πληθυσμιακά στοιχεία της τελευταίας απογραφής του Κράτους της ΕΣΥΕ.

6. Τις 10/1.10.1985, 11/17.10.1985 και 13/8.11.85 γνωμοδοτήσεις του Συμβουλίου ΧΟΠ του Νομού.

7. Την παρ. 5 του άρθρου 3 του Π. Δ. της 24.4.1985 αποφασίζουμε:

1. Καθορίζουμε το όριο του οικισμού Γονούσα Ν. Κορινθίας με στοιχεία όπως αυτά φαίνονται στο συνοδευτικό της παρούσας σχεδιάγραμμα σε κλ. 1:5.000, που αποτελεί αναπόσπαστο μέρος της απόφασης αυτής και συντάχθηκε βάσει στοιχείων χαρτών και επί τόπου ελέγχου.

2. Καθορίζουμε τους ακόλουθους Γενικούς και Ειδικούς όρους και περιορισμούς Δόμησης.

Α. ΓΕΝΙΚΟΙ ΟΡΟΙ ΔΟΜΗΣΗΣ

1. Εντός του ορίου του οικισμού Γονούσα ισχύουν οι γενικοί όροι δόμησης που προβλέπονται από το ΠΔ ΦΕΚ 181 Δ/3.5.1985 και θεωρούνται άρτια και οικοδομήσιμα τα γήπεδα με ελάχιστο εμβαδό 500 τ. μ.

2. Κατά παρέκκλιση εντός του ορίου του οικισμού θεωρούνται άρ-

τια τα οικοπέδα με όποιο εμβαδό είχαν στις 3.5.1985 ημέρα Δημοσίευσης του από 24.4.1985 Διατάγματος.

3. α) Πριν από οποιαδήποτε κατάτμηση οικοπέδων εντός των ορίων του οικισμού θα πρέπει να θεωρείται τα σχετικό τοπογραφικό διάγραμμα από το τμήμα Πολεοδομίας και Π. Ε. της Νομαρχίας ώστε να εξασφαλίζεται η συνέχεια των υπάρχοντων Κοινόχρηστων χώρων και η δημιουργία νέων Κοινόχρηστων χώρων στις διατάξεις της παρ. 1 του άρθρου 6 του από 24.4.1985 Διατάγματος.

β) Να εξασφαλίζεται οπωσδήποτε η συνέχεια των υφισταμένων ή εγκεκριμένων δρόμων του οικισμού.

Κατά τα λοιπά ισχύουν τα οριζόμενα στο Διάταγμα της 24.4.1985 (ΦΕΚ 181 Δ/3.5.1985).

Η απόφαση αυτή με το σχεδιάγραμμα οριοθέτησης του οικισμού που τη συνοδεύει να δημοσιευθεί στην Εφημερίδα της Κυβερνήσεως.

Κόρινθος, 12 Δεκεμβρίου 1985

Ο Νομάρχης
ΑΝΑΣΤ. ΣΤΑΥΡΟΠΟΥΛΟΣ

ΓΟΝΟΥΣΑ
ΟΝΟΜΑΣΙΕΣ ΟΡΙΩΝ

1. Τομαράς Αλέξανδρος.
2. Γιαννακούλιας Ηλίας.
3. Σιδέρης Γεώργιος.
4. Επαρχιακή οδός.
5. Άξων επαρχιακής οδού.
6. Διασταύρωση επαρχιακής - χωματόδρομου.
7. Ευθυμίου Δημήτριος.
8. Καλατζής Βασίλειος.
9. Χρυσικός Βασίλειος.
10. Κάτω δρόμος Εκκλησίας.
11. Άξων δρόμου.

Συνοδεύει την 6156/12.12.1985 απόφαση Νομάρχη.



Κόρινθος, 16 Δεκεμβρίου 1985

Η επιβλέπουσα
ANNA ALATZAKH

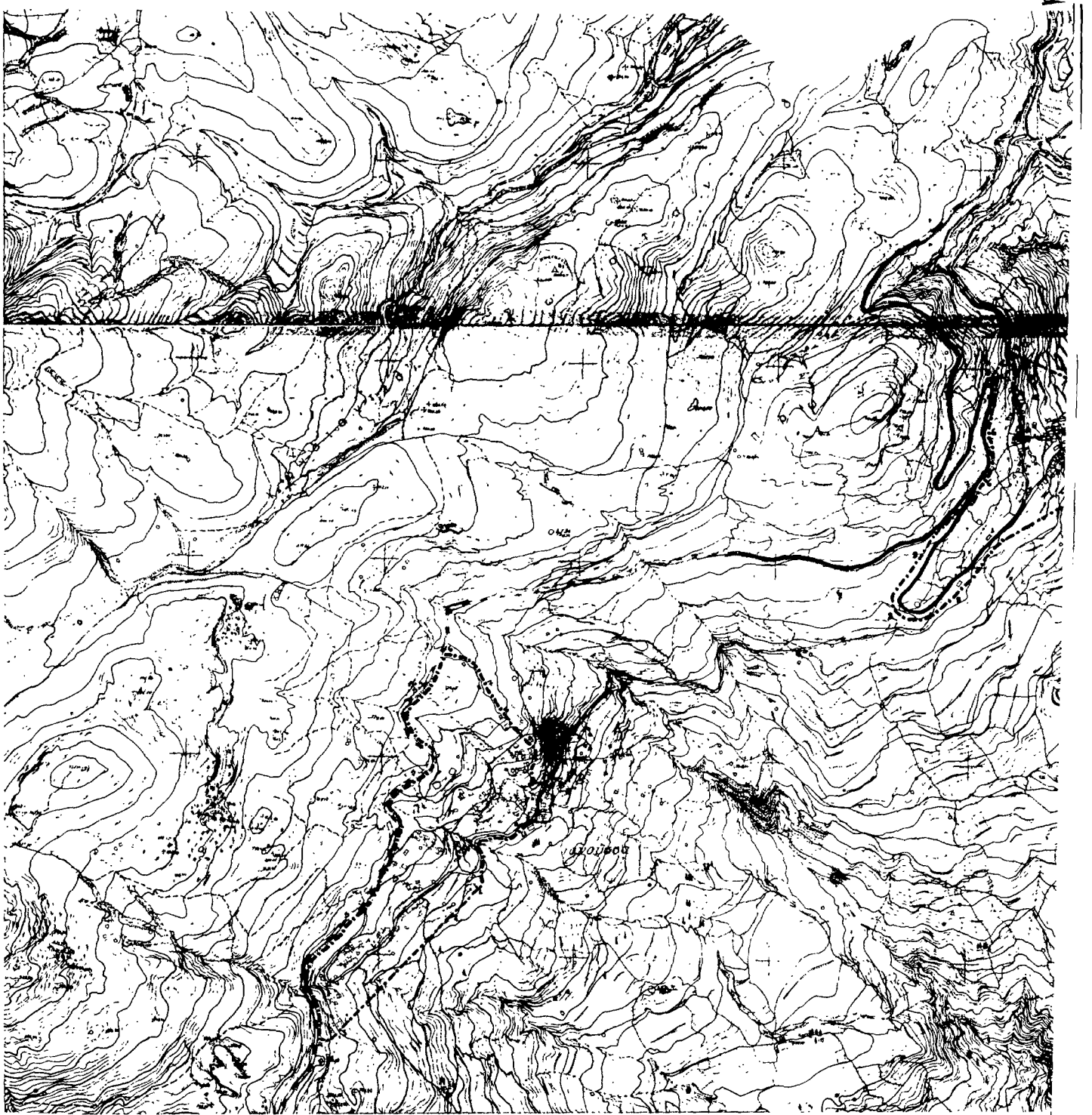
Ο Προϊστάμενος
ΘΥΜΙΟΣ ΣΚΟΥΡΑΕΤΟΣ

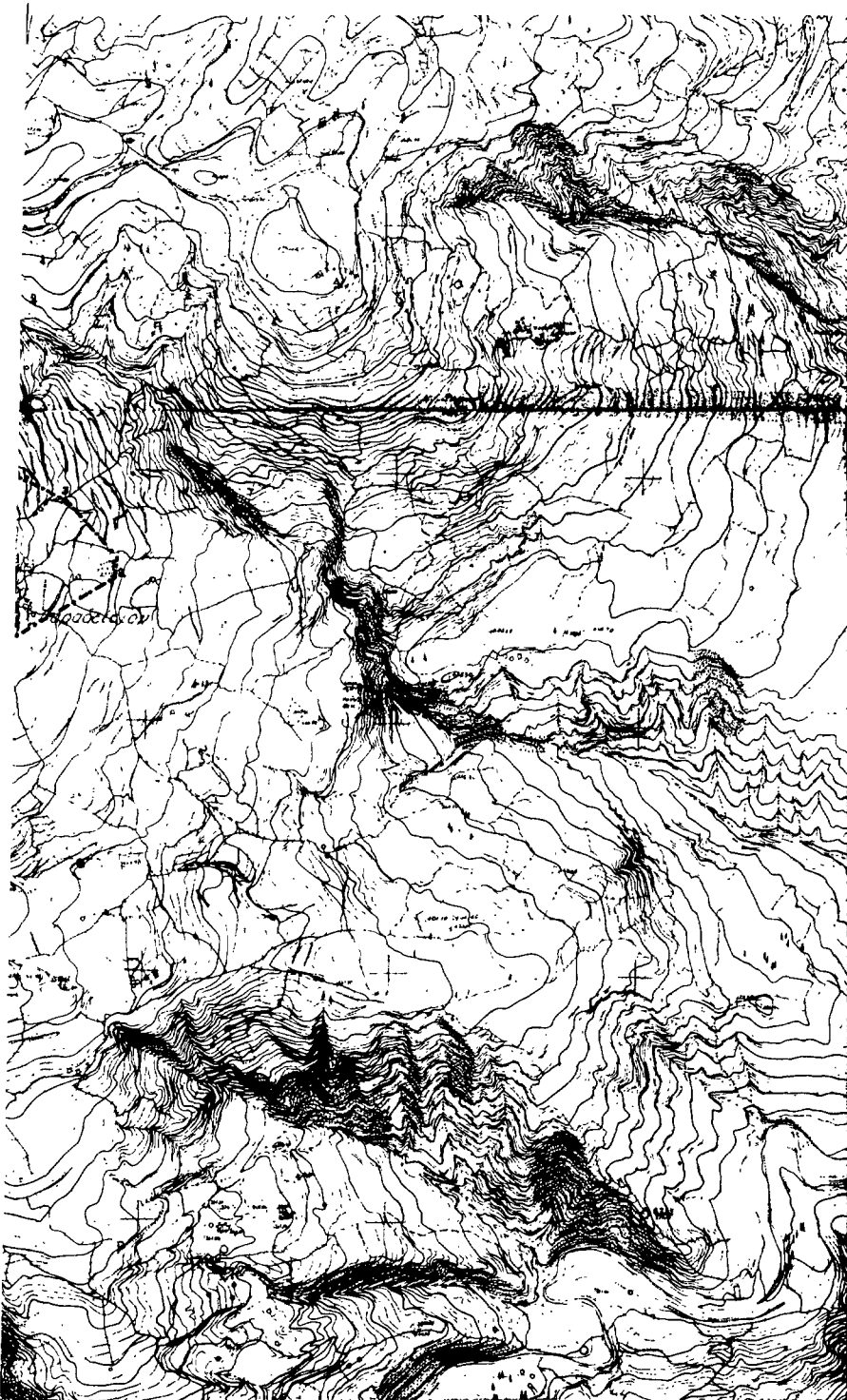



ΝΟΜΟΣ ΚΟΡΙΝΘΙΑΣ Οικισμός Γονούσα -	
ΥΠΟΜΝΗΜΑ - - - - - Οριο ΟΤΑ - - - - - Οριο οικισμού 1.2.3 Ονομασίες	
Σημάτιο πλ. 6156/12-12-1985 Αποδέκται Νίκαια γγ Κόρινθος 16-12-1985 Ο ενδιαφερόντων *Αναρ. Αλκίτιδης Αρχιτέκτων-μηχανικός	
	
ΟΡΙΟΘΕΤΗΣΗ ΟΙΚΙΣΜΟΥ	
Αριθμός σχεδίου Π-1.1	
ΚΑ. 1:5.000	
Συτάξη	Ελεγχος
Ημερ.	
 Υπουργείο Χωροταξίας Οικισμού και Περιβαλλοντος ΔΙΕΥΘΥΝΣΗ ΧΩΡΟΤΑΞΙΑΣ	

Αριθ. 6691

(3)

Καθορισμός ορίων και όρων και περιορισμών δόμησης στον οικισμό Βοχαϊκό του Ν. Κορινθίας.

Ο ΝΟΜΑΡΧΗΣ ΚΟΡΙΝΘΙΑΣ

Έχοντας υπόψη:

1. Τις διατάξεις του από 24.4.1985 ΠΔ (ΦΕΚ 181Δ/3.5.1985) «Περί τρόπου καθορισμού ορίων οικισμού της χώρας, κατηγορίες αυτών και καθορισμός όρων και περιορισμός δόμησης.

2. Τις προτάσεις των ιδιωτών μελητητών Μηχανικών, στους οποίους ανατέθηκε σχετική μελέτη στα πλαίσια του προγράμματος των ανοικτών πόλεων, που αφορούν στον προσδιορισμό των ορίων του υπόψη οικισμού.

3. Τα δελτία αρχιτεκτονικής αναγνώρισης των οικισμών που συμπληρώθηκαν από τους προαναφερόμενους μελητητές κατά τις υποδείξεις των σχετικών προδιαγραφών του ΥΧΟΠ.

4. Την 7629/2.10.1985 απόφασή μας για την κατηγοριοποίηση των οικισμών του Ν. Κορινθίας, που έχουν πληθυσμό μέχρι και 2.000 κατοίκους.

5. Τα πληθυσμιακά στοιχεία της τελευταίας απογραφής του Κράτους της ΕΣΥΕ.

6. Τις 10/1.10.1985, 11/17.10.1985 και 13/8.11.85 γνωμοδοτήσεις του Συμβουλίου ΧΟΠ του Νομού.

7. Την υπ' αριθ. 9/1985 απόφαση του Κοινοτικού Συμβουλίου αποφασίζουμε:

1. Καθορίζουμε το όριο του οικισμού Βοχαϊκού Ν. Κορινθίας με στοιχεία όπως φαίνονται στο συνοδευτικό της παρούσας σχεδιάγραμμα σε κλ. 1:5.000, που αποτελεί αναπόσπαστο μέρος της απόφασης αυτής και συντάχθηκε βάσει στοιχείων χαρτών και επί τόπου ελέγχου.

2. Καθορίζουμε τους ακόλουθους Γενικούς και Ειδικούς όρους και περιορισμούς Δόμησης.

Α. ΓΕΝΙΚΟΙ ΟΡΟΙ ΔΟΜΗΣΗΣ

1. Εντός των ορίων του οικισμού Βοχαϊκού ισχύουν οι γενικοί όροι δόμησης που προβλέπονται από το ΠΔ ΦΕΚ 181 Δ/3.5.1985 και θεωρούνται άρτια και οικοδομήσιμα τα γήπεδα με ελάχιστο εμβαδό 500 τ. μ.

2. Κατά παρέκκλιση εντός του ορίου του οικισμού θεωρούνται άρτια τα οικόπεδα με όποιο εμβαδό είχαν στις 3.5.1985 ημέρα Δημοσίευσης του από 24.4.1985 Διατάγματος.

3. α) Πριν από οποιαδήποτε κατάτμηση οικοπέδων εντός των ορίων του οικισμού θα πρέπει να θεωρείται τα σχετικό τοπογραφικό διάγραμμα από το τμήμα Πολεοδομίας και Π. Ε. της Νομαρχίας ώστε να εξασφαλίζεται η συνέχεια των υπαρχόντων Κοινόχρηστων χώρων και η δημιουργία νέων Κοινόχρηστων χώρων στις διατάξεις της παρ. 1 του άρθρου 6 του από 24.4.1985 Διατάγματος.

β) Να εξασφαλίζεται οπωσδήποτε η συνέχεια των υφισταμένων ή εγχεκρμένων δρόμων του οικισμού.

Κατά τα λοιπά ισχύουν τα οριζόμενα στο Διάταγμα της 24.4.1985 (ΦΕΚ 181 Δ/3.5.1985).

Η απόφαση αυτή με το σχεδιάγραμμα οριοθέτησης του οικισμού που τη συνοδεύει να δημοσιευθεί στην Εφημερίδα της Κυβερνήσεως.

Κόρινθος, 12 Δεκεμβρίου 1986

Ο Νομάρχης
ΑΝΑΣΤ. ΣΤΑΥΡΟΠΟΥΛΟΣ

ΒΟΧΑΪΚΟ

ΕΠΕΞΗΓΗΜΑΤΙΚΗ ΕΚΘΕΣΗ ΟΡΙΩΝ

1. Οικία Παλυβού Σωτηρίου.
2. Υδραύλακας και Διοικητικά όρια Βοχαϊκού - Ζευγολατίου.
3. Οικία Μπιτσάκου Ανδρέα.
4. Γωνία υδραύλακος.
5. Καλύβη Πανούση Κων/νου.
6. Οικία.
7. Οικία Δήμου Γεωργίου.
8. Πηγάδι Καλλίρη Κων/νου.
9. Παράλληλος του δρόμου σε βάθος αρτίου οικοπέδου.
10. Προέκταση της εξωτερικής πλευράς του Νεκροταφείου και της
11. Νεκροταφείο.
12. Συμβολή αγροτικής και επαρχιακής οδού.
13. Άξων επαρχιακής οδού.
14. Επαρχιακή οδός προς Βραχάτι - Δ/Ο Βραχατίου - Βοχαϊκού.
15. Άξων παλαιάς οδού «Δημοσιάς».
16. Ταμεινένια σταφιδάλωνα Λιούλια Ιωάννη.
17. Υδραύλακας και Δ/Ο Βοχαϊκού - Ζευγολατίου.

ΠΥΚΝΟΔΟΜΗΜΕΝΟ ΤΜΗΜΑ ΕΛ. ΕΠΑΡΧΙΑΚΗΣ ΟΔΟΥ ΒΟΧΑΪΚΟΥ - ΧΑΛΚΙΟΥ

1. Οικία Μαραμαθά Βασιλείου.
 2. Οικία Μαραμαθά Χαράλαμπου.
 3. Οικία Κληρονόμων Κουσουλού.
 4. Οικία Κληρονόμων Κουσουλού.
 5. Οικία Γαβριλάκη Νικολάου.
 6. Οικία Ματζαβελάκη.
 7. Οικία Ματζαβελάκη.
 8. Οικία Ματζαβελάκη.
 9. Οικία Καραγιάννη.
 10. Οικία Σούφρα Κων/νου.
 11. Οικία Νικολάου Χρήστου.
 12. Οικία Μπιτσάκου Κων/νας.
 13. Οικία Κεχαγιά Παναγιώτη.
 14. Οικία Γεώργου Αθανασίου.
 15. Οικία Γαβριλάκη Γεωργίου.
- Συνοδεύουν την 6691/12.12.1985 απόφαση Νομάρχη.
Κόρινθος, 16 Δεκεμβρίου 1985

Η επιβλέπουσα
ΑΝΝΑ ΑΛΑΤΖΑΚΗ

Ο Προϊστάμενος
ΘΥΜΙΟΣ ΣΚΟΥΡΑΕΤΟΣ

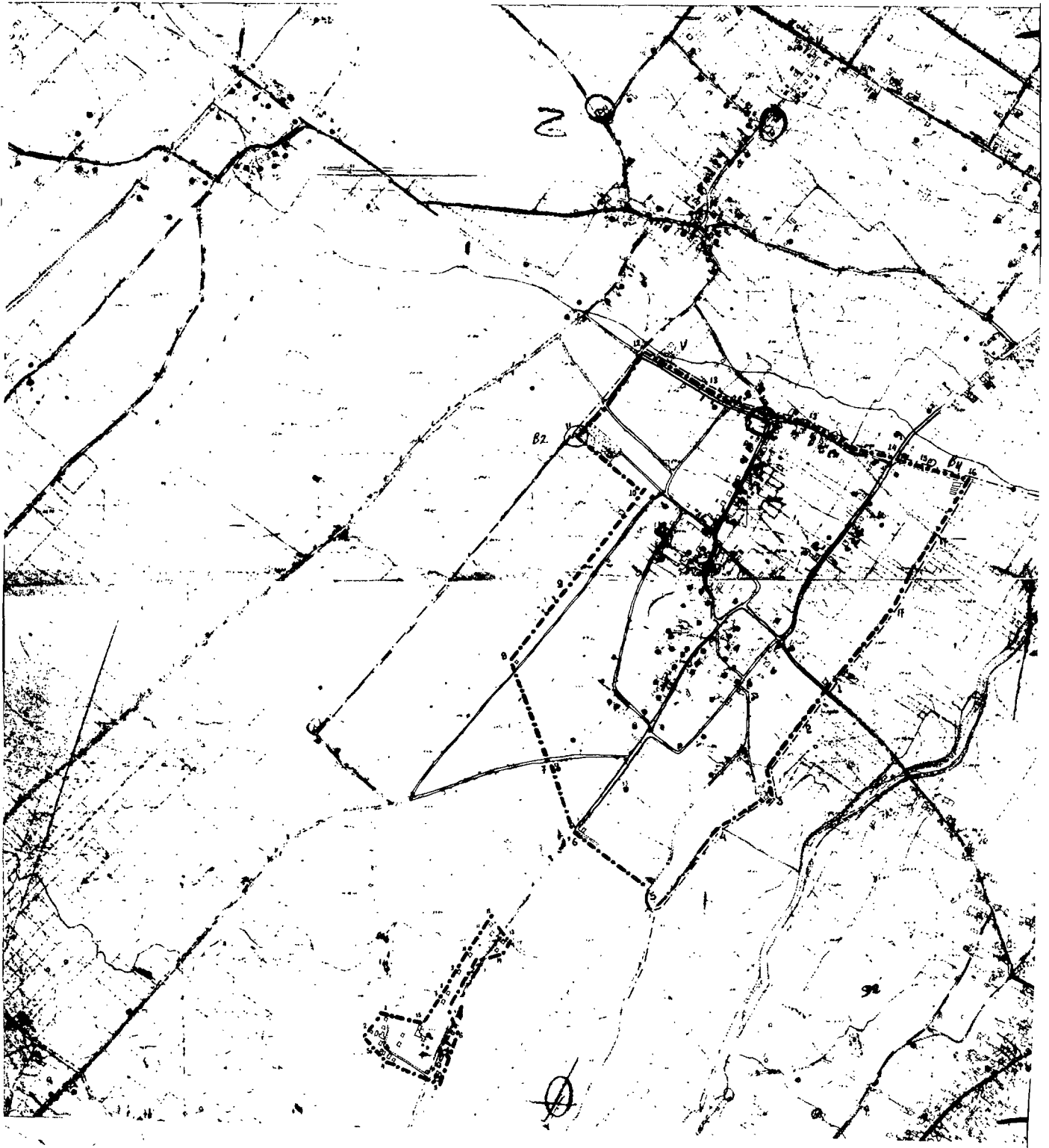

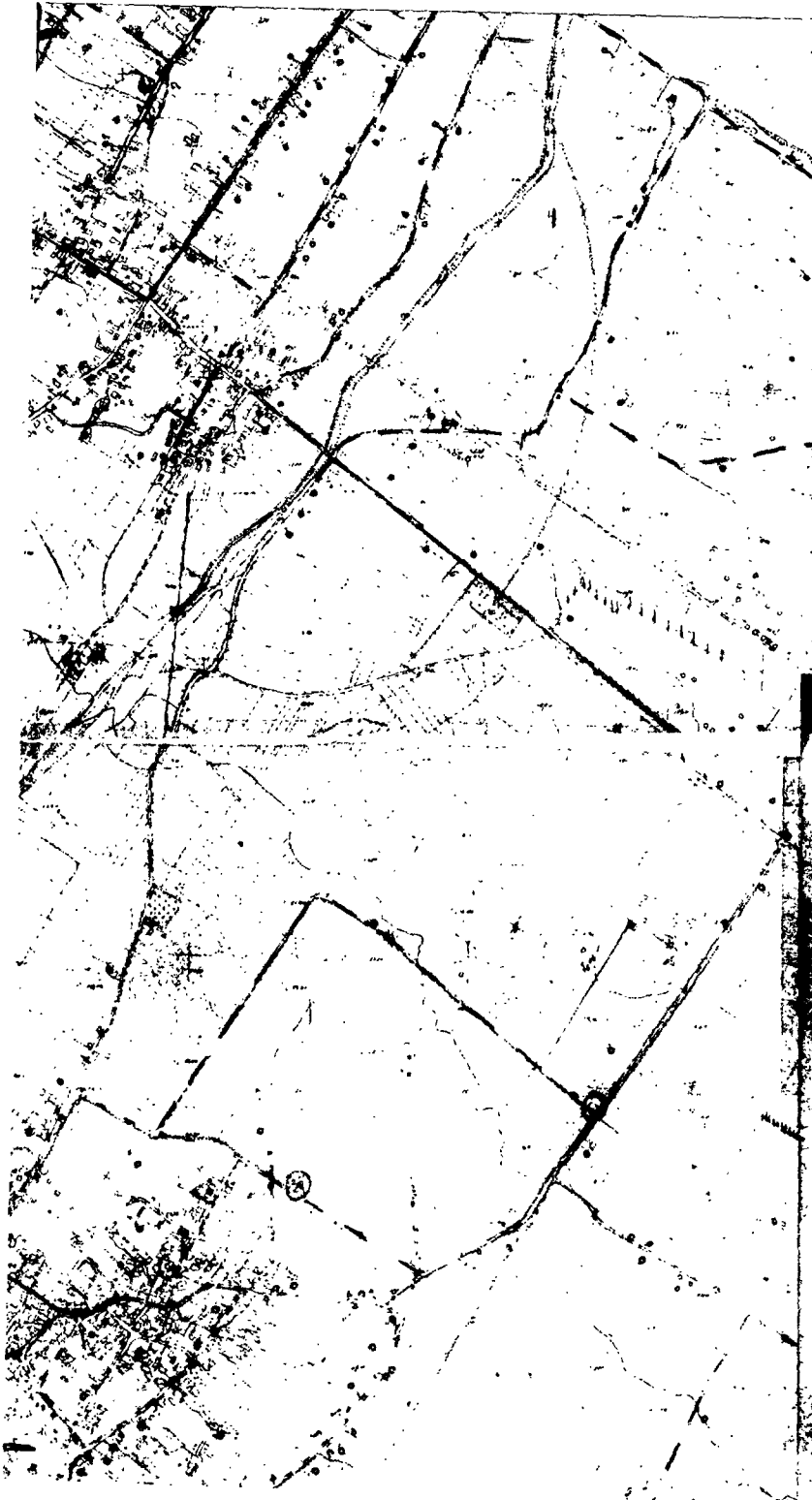

ΝΟΜΟΣ ΟΙΚΙΣΜΟΣ:		
ΥΠΟΜΝΗΜΑ		
-----	Όριο ΟΤΑ	
.....	Όριο οικισμού	
1.2.3	Όνομασίες	
<p>Συνοδική μιν 6691/12-12-1965 Απόφαση Νομάρχη</p> <p>Δελτίου 1612-1965</p> <p>Ο επιβλέπων</p> <p>Ανακρίσεις</p> <p>Επίσημο Σφραγισμένο</p>		
ΟΡΙΘΜΕΤΗ ΟΙΚΙΣΜΟΥ		Αριθμός σχεδίου
		Π-1.1
		ΚΑ. 1:5.000
Επιτόκη	Ελεγχος	Μητρ.
 Υπουργείο Χωροταξίας Οικισμού και Περιβάλλοντος ΔΙΕΥΘΥΝΣΗ ΧΩΡΟΤΑΞΙΑΣ		