



ΕΦΗΜΕΡΙΔΑ ΤΗΣ ΚΥΒΕΡΝΗΣΕΩΣ ΤΗΣ ΕΛΛΗΝΙΚΗΣ ΔΗΜΟΚΡΑΤΙΑΣ

22 Ιουλίου 2021

ΤΕΥΧΟΣ ΤΕΤΑΡΤΟ

Αρ. Φύλλου 433

ΠΕΡΙΕΧΟΜΕΝΑ

ΑΠΟΦΑΣΕΙΣ

- 1 Κήρυξη αναδασωτέας έκτασης εμβαδού 1.358,54 τετρ. μέτρων, στη θέση «Καστέλι» της Τοπικής Κοινότητας Χιλιομοδίου του Δήμου Κορινθίων Περιφερειακής Ενότητας Κορινθίας, λόγω πυρκαγιάς.
- 2 Εν μέρει ανάκληση της υπ' αρ. 4549/31-12-1985 (Δ' 203) απόφασης αναδάσωσης Νομάρχη Κεφ/νίας, όπως τροποποιήθηκε με την υπ' αρ. 5708/25-9-2003 (Δ' 1160) απόφαση Γ.Γ.Π.Ι.Ν., για τρία τμήματα έκτασης συνολικού εμβαδού 63.041 τ.μ., που βρίσκεται στη θέση «Λυχνίας» Τ.Κ. Σκηνέας - Κοντογενάδας - Αγίας Θέκλης - Κουβαλάτων, στη Δημοτική Ενότητα Ληξουρίου, Δήμου Ληξουρίου, Π.Ε. Κεφ/νίας, επειδή στον αναρτημένο δασικό χάρτη εμφανίζονται ως μη δασικού χαρακτήρα με την ένδειξη ΑΑ και ΠΑ.

ΑΠΟΦΑΣΕΙΣ

Αριθμ. 67745

(1)

Κήρυξη αναδασωτέας έκτασης εμβαδού 1.358,54 τετρ. μέτρων, στη θέση "Καστέλι" της Τοπικής Κοινότητας Χιλιομοδίου του Δήμου Κορινθίων Περιφερειακής Ενότητας Κορινθίας, λόγω πυρκαγιάς.

Ο ΣΥΝΤΟΝΙΣΤΗΣ
ΑΠΟΚΕΝΤΡΩΜΕΝΗΣ ΔΙΟΙΚΗΣΗΣ
ΠΕΛΟΠΟΝΝΗΣΟΥ - ΔΥΤΙΚΗΣ ΕΛΛΑΔΑΣ
ΚΑΙ ΙΟΝΙΟΥ

Έχοντας υπόψη:

1. Τις διατάξεις:

α) Του ν. 2503/1997 «Διοίκηση, οργάνωση, στελέχωση της Περιφέρειας, ρύθμιση θεμάτων για την Τοπική Αυτοδιοίκηση και άλλες διατάξεις» (Α' 107).

β) Του ν. 3200/1955 «Περί διοικητικής αποκέντρωσης» (Α' 97), όπως τροποποιήθηκε και συμπληρώθηκε με το ν.δ. 532/1970 «Περί συμπληρώσεως των διατάξεων περί διοικητικής αποκεντρώσεως» (Α' 103).

γ) Των άρθρων 6 και 280 του ν. 3852/2010 (Α' 87) «Νέα αρχιτεκτονική της Αυτοδιοίκησης και της Αποκεντρωμένης Διοίκησης - Πρόγραμμα Καλλικράτης».

δ) Του π.δ. 139/2010 «Οργανισμός της Αποκεντρωμένης Διοίκησης Πελοποννήσου - Δυτικής Ελλάδας και Ιονίου» (Α' 232).

2. Την υπ' αρ. 40/29.12.2010 (Α' 247) πράξη του Υπουργικού Συμβουλίου περί παύσης εκ του νόμου των Γενικών Γραμματέων των Περιφερειών και διορισμού Γενικών Γραμματέων στις Αποκεντρωμένες Διοικήσεις του Κράτους.

3. Τις διατάξεις των άρθρων 28 και 28Α του ν. 4325/2015 «Εκδημοκρατισμός της Διοίκησης - Καταπολέμηση Γραφειοκρατίας και Ηλεκτρονική Διακυβέρνηση. Αποκατάσταση αδικιών και άλλες διατάξεις» (Α' 47), αναφορικά με το διορισμό Συντονιστών στις Αποκεντρωμένες Διοικήσεις του Κράτους.

4. Την υπ' αρ. 15870/15.5.2017 απόφαση Υπουργείου Εσωτερικών (ΥΟΔΔ 250), περί διορισμού Συντονιστή στην Αποκεντρωμένη Διοίκηση Πελοποννήσου - Δυτικής Ελλάδας και Ιονίου.

5. Τις διαταγές του Υπουργείου Γεωργίας: α) 160417/1180/8.7.1980, β) 182447/3049/24.8.1980.

6. Τις διατάξεις:

α) Της παρ. 1 άρθρου 24 και της παρ. 3 άρθρου 117 του Συντάγματος της χώρας μας.

β) Του ν. 998/1979 «Περί προστασίας των δασών και των δασικών εν γένει εκτάσεων της χώρας» (Α' 289) και συγκεκριμένα των άρθρων 38 και 41, σε συνδυασμό με τις διατάξεις του άρθρου 3 του ίδιου νόμου.

7. Την υπ' αρ. 11984/22.1.2021 απόφαση του Διευθυντή Δασών Κορινθίας, σύμφωνα με την οποία έγινε ανάρτηση του Δασικού Χάρτη όλων των Τοπικών Διαμερισμάτων της Π.Ε. Κορινθίας Περιφέρειας Πελοποννήσου, εκτός των προ-Καποδιστριακών Ο.Τ.Α. Κορίνθου, Λεχαιού, Περιγιαλίου, Κάτω Άσσου, Βραχατίου, Κοκκωνίου και Νεράτζης, των οποίων ο Δασικός Χάρτης έχει κυρωθεί (Δ' 565/2013).

8. Τις διατάξεις του ν. 2612/1998 «Ανάθεση της Δασοπυρόσβεσης στο Πυροσβεστικό Σώμα και άλλες διατάξεις» (Α' 112).

9. Την υπ' αρ. 63723/12.4.2021 πρόταση του Δασαρχείου Κορίνθου, σύμφωνα με την οποία η αναφερόμενη στο θέμα έκταση με εμβαδόν 1.358,54 τετρ. μέτρα (χίλια τριακόσια πενήντα οχτώ τετρ. μέτρα και πενήντα

τέσσερα εκατοστά τετρ. μέτρου), όπως αποτυπώνεται με τα στοιχεία 1, 2, 3, ... 23, 24, 1 στο από 12.4.2021 συνημμένο τοπογραφικό διάγραμμα κλίμακας 1:500 και οριοθετείται με τη χρήση συντεταγμένων στο Ε.Γ.Σ.Α. '87, στον αναρτημένο Δασικό Χάρτη της Π.Ε. Κορινθίας έχει χαρακτήρα ΑΔ, δηλαδή στις Α/Φ παλαιότερης λήψης εμφανίζε άλλη μορφή - κάλυψη, ενώ στις Α/Φ πρόσφατης λήψης εμφανίζεται με δασικό χαρακτήρα, επομένως εμπίπτει στις διατάξεις της δασικής νομοθεσίας, η δασική βλάστηση δε που κάλυπτε αυτή καταστράφηκε από την πυρκαγιά που εκδηλώθηκε στις 28 Μαρτίου έτους 2021 και συνεπώς επιβάλλεται η κήρυξη της ως αναδασωτέας, αποφασίζουμε:

Κηρύσσουμε αναδασωτέα την έκταση εμβαδού 1.358,54 τετρ. μέτρων, στη θέση «Καστέλι» της Τοπικής Κοινότητας Χιλιμοδίου του Δήμου Κορινθίων Περιφερειακής Ενότητας Κορινθίας, η οποία εμπίπτει στις διατάξεις της δασικής νομοθεσίας (άρθρο 3 του ν. 998/1979, ως ισχύει), αποτυπώνεται με τα στοιχεία 1, 2, 3, ... 23, 24, 1 στο από 12.4.2021 συνημμένο τοπογραφικό διάγραμμα κλίμακας 1:500 και οριοθετείται με τη χρήση συντεταγμένων στο Ε.Γ.Σ.Α. '87, ως εξής:

Σημείο	1: X=401970.84	Y=4183566.83
«	2: X=401967.24	Y=4183560.06
«	3: X=401964.28	Y=4183553.50
«	4: X=401958.35	Y=4183553.50
«	5: X=401953.69	Y=4183559.64
«	6: X=401948.83	Y=4183567.26
«	7: X=401942.05	Y=4183569.16
«	8: X=401938.88	Y=4183564.72
«	9: X=401938.67	Y=4183560.06
«	10: X=401940.57	Y=4183551.80
«	11: X=401937.82	Y=4183545.03
«	12: X=401933.80	Y=4183542.70
«	13: X=401929.99	Y=4183547.57
«	14: X=401928.29	Y=4183556.25

«	15: X=401929.14	Y=4183566.41
«	16: X=401931.05	Y=4183579.11
«	17: X=401932.10	Y=4183583.77
«	18: X=401942.05	Y=4183587.58
«	19: X=401953.69	Y=4183588.85
«	20: X=401957.50	Y=4183591.17
«	21: X=401964.70	Y=4183591.81
«	22: X=401974.01	Y=4183590.33
«	23: X=401975.71	Y=4183582.71
«	24: X=401974.86	Y=4183576.99

και συνορεύει ως εξής:

Βόρεια: Με μη δασική έκταση (ΑΑ στον Αναρτημένο Δασικό Χάρτη).

Νότια: Με μη δασική έκταση (ΑΑ στον Αναρτημένο Δασικό Χάρτη).

Ανατολικά: Με μη δασική έκταση (ΑΑ στον Αναρτημένο Δασικό Χάρτη).

Δυτικά: Με μη δασική έκταση (ΑΑ στον Αναρτημένο Δασικό Χάρτη),

όπως φαίνεται και στο ως άνω τοπογραφικό διάγραμμα, που συνέταξε ο Δασολόγος του Δασαρχείου Κορίνθου Ιωάννης Ηλιού και θεώρησε ο Δασάρχης, με σκοπό την επανεγκατάσταση με φυσική ή τεχνητή αναγέννηση της δασικής βλάστησης που καταστράφηκε από την πυρκαγιά.

Από τις διατάξεις της απόφασης αυτής δεν προκαλείται δαπάνη σε βάρος του κρατικού προϋπολογισμού.

Κατά της παρούσας απόφασης, σύμφωνα με τις διατάξεις της παρ. 1 άρθρου 47 του ν. 3900/2010, όπως τροποποίησε το άρθρο 1 του ν. 702/1977, επιτρέπεται προσφυγή από οποιονδήποτε έχει έννομο συμφέρον, ενώπιον του (αρμοδίου) τριμελούς Διοικητικού Εφετείου, εντός εξήντα ημερών από την επομένη της δημοσίευσής ή κοινοποίησής αυτής.

ΤΟΠΟΓΡΑΦΙΚΟ ΔΙΑΓΡΑΜΜΑ

Έκτασης στη θέση "Καστέλι" Τ.Κ. Χιλιομεσίου του Δήμου Κορινθίων, με δασική μορφή και χαρακτηρισμό ως έκταση ΑΔ σύμφωνα με τον αναρτημένο Δασικό Χάρτη Π.Ε. Κορινθίας, που κήθηκε την 28-3-2021, και προτείνεται να κηρυχθεί αναδασώσιμη.

Κλίμ. 1:500

Ανήκει στο αριθμ. 634923 12-4/2021 έγγραφο του Δασαρχείου Κορινθίου

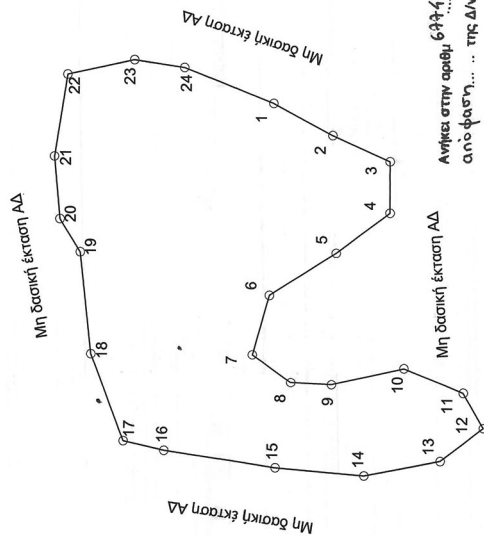

Ανήκει στην αριθμ. 634923/12-4-2021 από φάση... της Δ/νσης Δασών Ν. Κορινθίας.

Πάτρα 12-4-2021
 ΔΑΣΑΡΧΕΙΟ Ν. ΚΟΡΙΝΘΙΑΣ
 ΚΟΡΙΝΘΟΣ 12-4-2021
 Ο Δ/ΝΤΗΣ ΔΑΣΩΝ
 Παναγ. Καλλιάρης
 Δασολόγος με Α. Β.

ΚΟΡΙΝΘΟΣ 12-4-2021
 Ο Δ/ΝΤΗΣ ΔΑΣΩΝ
 Ιωάννης Ηλιού
 Δασολόγος με Α. Β.

Πίνακας Συντηγμένων ΕΓΣΑ 87
 Εμβαδόν Ε= 1358,54 Τ.μ.

α/α	X	Y	Αποστάσεις
1	401970,84	4183566,83	1 - 2: 7,67
2	401967,24	4183560,06	2 - 3: 7,20
3	401964,28	4183553,50	3 - 4: 5,93
4	401968,35	4183553,50	4 - 5: 7,71
5	401963,69	4183559,64	5 - 6: 9,04
6	401948,83	4183567,26	6 - 7: 7,04
7	401942,05	4183569,16	7 - 8: 5,46
8	401938,88	4183564,72	8 - 9: 4,66
9	401938,67	4183560,06	9 - 10: 8,48
10	401940,57	4183551,80	10 - 11: 7,31
11	401937,82	4183545,03	11 - 12: 4,65
12	401933,80	4183542,70	12 - 13: 6,18
13	401929,99	4183547,57	13 - 14: 8,84
14	401928,29	4183556,25	14 - 15: 10,20
15	401929,14	4183566,41	15 - 16: 12,84
16	401931,05	4183579,11	16 - 17: 4,78
17	401932,10	4183583,77	17 - 18: 10,65
18	401942,05	4183587,58	18 - 19: 11,71
19	401953,69	4183588,85	19 - 20: 4,46
20	401957,50	4183591,17	20 - 21: 7,23
21	401964,70	4183591,81	21 - 22: 9,43
22	401974,01	4183590,33	22 - 23: 7,81
23	401975,71	4183582,71	23 - 24: 5,78
24	401974,86	4183576,99	24 - 1: 10,93
1	401970,84	4183566,83	

ΕΘΝΙΚΟ ΤΥΠΟΓΡΑΦΕΙΟ
 Για τεχνικούς λόγους στο σχεδιάγραμμα,
 από το ηλεκτρονικό αρχείο, έγινε
 σμίκρυνση κατά ποσοστό **58%**

Φύλλο Χάρτη Γ.Υ.Σ. "ΚΟΡΙΝΘΟΣ"
 Κλίμ. 1/50.000



Η απόφαση αυτή να δημοσιευθεί στην Εφημερίδα της Κυβερνήσεως.

Πάτρα, 11 Ιουνίου 2021

Ο Συντονιστής

ΝΙΚΟΛΑΟΣ ΠΑΠΑΘΕΟΔΩΡΟΥ

Αριθμ. 108523

(2)

Εν μέρει ανάκληση της υπ' αρ. 4549/31-12-1985 (Δ' 203) απόφασης αναδάσωσης Νομάρχη Κεφ/νιάς, όπως τροποποιήθηκε με την υπ' αρ. 5708/25-9-2003 (Δ' 1160) απόφαση Γ.Γ.Π.Ι.Ν., για τρία τμήματα έκτασης συνολικού εμβαδού 63.041 τ.μ., που βρίσκεται στη θέση «Λυχνιάς» Τ.Κ. Σκηνέας - Κοντογενάδας - Αγίας Θέκλης - Κουβαλάτων, στη Δημοτική Ενότητα Ληξουρίου, Δήμου Ληξουρίου, ΠΕ. Κεφ/νιάς, επειδή στον αναρτημένο δασικό χάρτη εμφανίζονται ως μη δασικοί χαρακτήρα με την ένδειξη ΑΑ και ΠΑ.

Ο ΣΥΝΤΟΝΙΣΤΗΣ
ΑΠΟΚΕΝΤΡΩΜΕΝΗΣ ΔΙΟΙΚΗΣΗΣ
ΠΕΛΟΠΟΝΝΗΣΟΥ - ΔΥΤΙΚΗΣ ΕΛΛΑΔΟΣ
ΚΑΙ ΙΟΝΙΟΥ

Έχοντας υπόψη:

1. Τις διατάξεις του ν. 3200/1955 «Περί Διοικητικής Αποκέντρωσης» (Α' 97), όπως τροποποιήθηκε και συμπληρώθηκε μεταγενέστερα με το ν.δ. 532/1970 «Περί συμπληρώσεως των διατάξεων περί διοικητικής αποκέντρωσεως» (Α' 103).
2. Τις διατάξεις της παρ. 4 του άρθρου 44 του ν. 998/1979 «περί προστασίας δασών και δασικών εν γένει εκτάσεων της χώρας» (Α' 289), όπως έχει αντικατασταθεί με την παρ. 3 του άρθρου 35 του ν. 4280/2014 «Περιβαλλοντική αναβάθμιση και ιδιωτική πολεοδόμηση - Βιώσιμη ανάπτυξη οικισμών Ρυθμίσεις δασικής νομοθεσίας και άλλες διατάξεις» (Α' 159).
3. Τις διατάξεις του ν. 3208/2003 «Προστασία των δασικών οικοσυστημάτων, κατάρτιση δασολογίου, ρύθμιση εμπραγμάτων δικαιωμάτων επί δασών και δασικών εν γένει εκτάσεων και άλλες διατάξεις» (Α' 303).
4. Τις διατάξεις των άρθρων 6 και 280 του ν. 3852/2010 «Νέα Αρχιτεκτονική της Αυτοδιοίκησης και της Αποκεντρωμένης Διοίκησης - Πρόγραμμα Καλλικράτης» (Α' 87).
5. Τις διατάξεις του π.δ. 139/2010 «Οργανισμός της Αποκεντρωμένης Διοίκησης Πελοποννήσου Δυτικής Ελλάδας και Ιονίου» (Α' 232).
6. Την υπ' αρ. 107143/1057/18-9-2003 διαταγή Υφυπουργού Γεωργίας.
7. Το άρθρο 56 του ν. 4257/2014 «Επείγουσες ρυθμίσεις αρμοδιοτήτων Υπουργείου Εσωτερικών» (Α' 93).

8. Την υπ' αρ. 15870/15-5-2017 απόφαση του Υπουργού Εσωτερικών περί διορισμού του Νικολάου Παπαθεοδώρου του Αγγελάκη ως Συντονιστή της Αποκεντρωμένης Διοίκησης Πελοποννήσου, Δυτικής Ελλάδας και Ιονίου (ΥΟΔΔ 250/26-5-2107).

9. Την υπ' αρ. 4549/31-12-1985 (Δ' 203) απόφαση αναδάσωσης Νομάρχη Κεφ/νιάς, όπως τροποποιήθηκε με την υπ' αρ. 5708/25-09-2003 (Δ' 1160) απόφαση Γ.Γ.Π.Ι.Ν. και ισχύει σήμερα με την οποία κηρύχθηκε αναδασωτέα, λόγω πυρκαγιάς, έκταση συνολικού εμβαδού 1.000 στρεμμάτων εξαιρουμένων των ανέκαθεν αγροτικών εκτάσεων.

10. Τις διατάξεις της παρ. 4 του άρθρου 44 του ν. 998/1979 (Α 289), η εφαρμογή του οποίου, για τις ανωτέρω εκτάσεις, είναι υποχρεωτική διότι η ολοκλήρωση της διαδικασίας του ανωτέρω άρθρου 44 παρ. 4 πριν την κατ' άρθρο 19 ολική κύρωση του δασικού χάρτη, αποτελεί υποχρέωση του Συντονιστή της οικείας Αποκεντρωμένης Διοίκησης.

11. Την υπ' αρ. 7334/15-1-2021 (ΑΔΑ:6ΧΡΨΟΡ1Φ-ΤΚ1) απόφαση «Ανάρτησης δασικού χάρτη στο σύνολο της ΠΕ Κεφαλονιάς και πρόσκληση ενδιαφερομένων για υποβολή αντιρρήσεων κατά του περιεχομένου του».

12. Την υπ' αρ. 153373/441/22-2-2017 (ΑΔΑ:6ΧΡΨΟΡ1Φ-ΤΚ1) εγκύκλιο του αναπληρωτή Υπουργού ΥΠΕΝ με θέμα «Περιοχές κηρυγμένων αναδασωτέων εκτάσεων στους αναρτημένους δασικούς χάρτες».

13. Την υπό στοιχεία οικ. 84742/19-05-2021 σχετική εισήγηση της Διεύθυνσης Δασών Κεφ/νιάς, αποφασίζουσα:

Ανακαλούμε εν μέρει την υπ' αρ. 4549/31-12-1985 (Δ' 203) απόφαση αναδάσωσης Νομάρχη Κεφ/νιάς, όπως τροποποιήθηκε με την υπ' αρ. 5708/25-9-2003 (Δ' 1160) απόφαση Νομάρχη Κεφ/νιάς και ισχύει σήμερα, για τρία τμήματα έκτασης συνολικού εμβαδού 63.041 τ.μ., η οποία βρίσκεται στη θέση «Λυχνιάς» Τ.Κ. Σκηνέας - Κοντογενάδας - Αγίας Θέκλης - Κουβαλάτων Δημοτική Ενότητα Ληξουρίου, Δήμου Ληξουρίου, Π.Ε. Κεφ/νιάς, επειδή στον αναρτημένο δασικό χάρτη εμφανίζονται ως μη δασικοί χαρακτήρα με την ένδειξη ΑΑ και ΠΑ.

Σκοπός των εν μέρει ανακλήσεων είναι η εναρμόνιση των κηρύξεων αναδάσωσης με το Δασικό Χάρτη της περιοχής.

Η ανωτέρω έκταση τριών τμημάτων (με διαγράμμιση) περιγράφεται στο συνημμένο χάρτη με αντίστοιχο πίνακα συνταγμένων ΕΓΣΑ' 87 των κορυφών αυτών.

Κατά τα λοιπά, για τα τμήματα που δεν επικαλύπτονται με τις περιγραφόμενες στον παραπάνω πίνακα εκτάσεις, η απόφαση αναδάσωσης ισχύει ως έχει.

Από την εφαρμογή των κανονιστικών διατάξεων της απόφασης αυτής δεν προκαλείται δαπάνη σε βάρος του κρατικού προϋπολογισμού σύμφωνα με το άρθρο 90 του π.δ. 63/2005 «Κωδικοποίηση νομοθεσίας για την Κυβέρνηση και τα Κυβερνητικά όργανα» (Α' 98/2005).

ΤΜΗΜΑ 1**ΕΜΒΑΔΟΝ 15392 τ.μ.**

185554.4137 ,4239895.3072
 185544.1393 ,4239893.3202
 185512.2889 ,4239893.2756
 185486.4379 ,4239887.6450
 185476.8271 ,4239889.3014
 185463.9015 ,4239894.2692
 185445.6733 ,4239890.9572
 185439.0821 ,4239888.5618
 185490.7295 ,4240022.3932
 185656.7663 ,4239960.1002
 185652.7663 ,4239950.8036
 185643.8451 ,4239942.7508
 185626.0005 ,4239940.3522
 185610.4239 ,4239936.3780
 185593.6863 ,4239932.6764
 185569.6797 ,4239929.3954
 185560.3791 ,4239919.1548
 185557.3965 ,4239904.2502
 185554.4137 ,4239895.3072

ΤΜΗΜΑ 2**ΕΜΒΑΔΟΝ 5462 τ.μ.**

185656.4239 ,4239846.1428
 185641.9375 ,4239832.5492
 185635.1511 ,4239833.1952
 185619.3163 ,4239844.4986
 185619.6395 ,4239853.2184
 185628.3647 ,4239863.8758
 185639.3523 ,4239880.6694
 185649.3699 ,4239896.4940
 185663.4485 ,4239907.6396
 185686.4153 ,4239920.4366
 185712.4311 ,4239935.2642
 185714.6587 ,4239938.3804
 185756.5541 ,4239922.6622
 185744.3301 ,4239911.1246
 185722.8417 ,4239895.2278
 185715.7255 ,4239891.7416
 185708.6095 ,4239888.2556
 185678.1913 ,4239866.2234
 185666.1913 ,4239852.2786
 185656.4239 ,4239846.1428

ΕΜΒΑΔΟΝ 42187**ΤΜΗΜΑ 3**

185317.3887 ,4239498.1352
 185324.4881 ,4239495.9852
 185335.0293 ,4239496.8452
 185341.9137 ,4239510.1750
 185356.1119 ,4239517.6996
 185367.0837 ,4239517.9146
 185377.6247 ,4239512.9698
 185390.9629 ,4239507.3802
 185397.8473 ,4239508.2400
 185403.1355 ,4239509.3860
 185420.9235 ,4239505.2460
 185441.3927 ,4239501.8368
 185458.6935 ,4239504.7588
 185469.1713 ,4239505.2460

185479.1623 ,4239494.0438
 185479.6495 ,4239487.7122
 185467.2219 ,4239469.6916
 185458.6935 ,4239466.7694
 185452.3581 ,4239456.0544
 185456.5005 ,4239445.3394
 185459.7251 ,4239434.4838
 185455.7505 ,4239413.2996
 185447.1351 ,4239386.1114
 185446.4505 ,4239374.2960
 185443.5495 ,4239370.6060
 185423.4195 ,4239372.5334
 185409.2649 ,4239372.4510
 185378.9369 ,4239377.7222
 185373.3097 ,4239376.8824
 185368.2621 ,4239375.5444
 185357.4151 ,4239367.8016
 185347.6015 ,4239362.9838
 185347.0851 ,4239360.0588
 185347.4297 ,4239339.5832
 185348.2041 ,4239334.9998
 185347.4267 ,4239319.8834
 185342.9595 ,4239315.1776
 185330.7537 ,4239304.5646
 185322.8819 ,4239319.8419
 185303.1993 ,4239336.6704
 185285.5699 ,4239350.0760
 185267.9399 ,4239352.7570
 185258.7417 ,4239348.9268
 185256.0589 ,4239340.8838
 185243.0283 ,4239332.8402
 185225.7819 ,4239319.8178
 185221.1827 ,4239307.1782
 185227.3147 ,4239294.1556
 185246.4775 ,4239279.9842
 185249.2999 ,4239275.7949
 185249.5437 ,4239266.9618
 185237.6625 ,4239260.0674
 185237.2793 ,4239253.1732
 185246.8609 ,4239245.5128
 185256.0317 ,4239242.7318
 185257.9665 ,4239239.8318
 185256.0317 ,4239236.6904
 185249.0193 ,4239235.2404
 185248.7773 ,4239231.6154
 185253.8556 ,4239229.6822
 185258.2109 ,4239227.2026
 185257.7273 ,4239221.8860
 185248.5384 ,4239213.1866
 185249.2637 ,4239210.0450
 185252.4073 ,4239209.5616
 185260.1451 ,4239213.6696
 185269.0923 ,4239215.1196
 185277.5557 ,4239212.9448
 185285.2937 ,4239206.4200
 185290.3719 ,4239207.3867
 185303.6717 ,4239212.9448
 185316.4875 ,4239213.1866
 185225.7819 ,4239319.8178
 185221.1827 ,4239307.1782
 185227.3147 ,4239294.1556
 185246.4775 ,4239279.9842

185249.2999 ,4239275.7949
 185249.5437 ,4239266.9618
 185237.6625 ,4239260.0674
 185237.2793 ,4239253.1732
 185246.8609 ,4239245.5128
 185256.0317 ,4239242.7318
 185257.9665 ,4239239.8318
 185256.0317 ,4239236.6904
 185249.0193 ,4239235.2404
 185248.7773 ,4239231.6154
 185253.8556 ,4239229.6822
 185258.2109 ,4239227.2026
 185257.7273 ,4239221.8860
 185248.5384 ,4239213.1866
 185249.2637 ,4239210.0450
 185252.4073 ,4239209.5616
 185260.1451 ,4239213.6696
 185269.0923 ,4239215.1196
 185277.5557 ,4239212.9448
 185285.2937 ,4239206.4200
 185290.3719 ,4239207.3867
 185303.6717 ,4239212.9448
 185316.4875 ,4239213.1866
 185319.9703 ,4239518.9896
 185315.4527 ,4239503.2950
 185317.3887 ,4239498.1352

Ψηφιακά
 υπογεγραμμένο από
 ANNA LYTRA
 Ημερομηνία:
 2021.07.02 11:50:09
 EEST

ΕΛΛΗΝΙΚΗ ΔΗΜΟΚΡΑΤΙΑ
ΑΠΟΚΕΝΤΡΩΜΕΝΗ Δ/ΣΗ Π.Δ.ΕΛ.&Ι.
ΓΕΝΙΚΗ Δ/ΝΣΗ ΔΑΣΩΝ & ΑΓΡΟΤΙΚΩΝ
ΥΠΟΘΕΣΕΩΝ
Δ/ΝΣΗ ΣΥΝ/ΣΜΟΥ & ΕΠΙΘ. ΔΑΣΩΝ
Δ/ΝΣΗ ΔΑΣΩΝ ΚΕΦ/ΝΙΑΣ

Ανήκει στην αριθμ. : **οιε 108523/24-6-2021**
Απόφαση Συντονιστή Α.Δ.Π.Δ.ΕΛ.&Ι.
ΑΠΟΣΠΑΣΜΑ ΧΑΡΤΗ Γ.Υ.Σ. με αριθμ. : 6121/4,6
ΔΗΜΟΣ : ΛΗΞΟΥΡΙΟΥ
 Δημοτικής Ενότητας Ληξουρίου
ΚΑΙΜΑΚΑ : 1: 5.000

ΕΘΝΙΚΟ ΤΥΠΟΓΡΑΦΕΙΟ
 Για τεχνικούς λόγους στο σχεδιάγραμμα, από το ηλεκτρονικό αρχείο, έγινε σμίκρυνση κατά ποσοστό **85%**

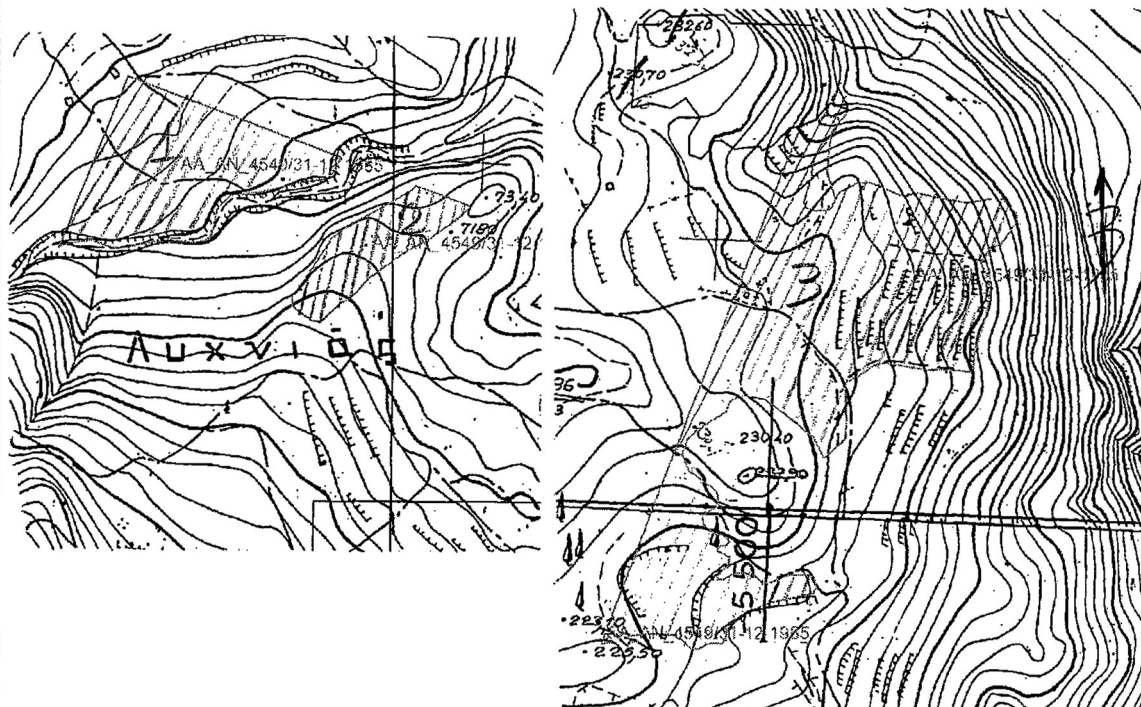

ΥΠΟΜΝΗΜΑ :



Με διαγράμμιση : Όρια τριών τμημάτων συνολικού εμβαδού 63.041 τ.μ. , που ανακαλείται εν μέρει η αριθμ. 4549/31-12-1985(ΦΕΚ Τ/Δ 267/28-6-1983) Απόφαση αναδάσωσης Νομάρχη Κεφ/νιάς, όπως τροποποιήθηκε με την αριθμ. 5708/25-9-2003 Απόφαση Γ.Γ.Π.Ι.Ν. (ΦΕΚ 1160/31-10-2003)

Αργοστόλι, 19-05-2021

- Η -
 ΣΥΝΤΑΚΤΡΙΑ

Ελένη
 ΙΩΑΝΝΑΤΟΥ ΕΛΕΝΗ
 ΔΑΣΟΠΟΝΟΣ

ΘΕΩΡΗΘΗΚΕ

Αργοστόλι, 19-05-2021

Με εντολή Συντονιστή
 Η Δ/ΝΤΡΙΑ ΔΑΣΩΝ

Λύττα Άννα
 ΛΥΤΤΑ ΑΝΝΑ
 ΔΑΣΟΛΟΓΟΣ

ΘΕΩΡΗΘΗΚΕ

Πάτρα

11/6/2021
 ΠΑΤΡΑ
 ΕΠΙΧΕΙΡΗΣΙΑΚΗ ΔΙΕΥΘΥΝΣΗ
 ΑΠΟΚΕΝΤΡΩΜΕΝΗΣ Δ/ΣΗΣ
 ΠΕΛΟΠΟΝΝΗΣΟΥ & ΑΙΓΑΙΟΥ
 ΚΕΦ/ΝΙΑΣ
 ΔΙΕΥΘΥΝΤΗΣ
 Η ΧΑΡΑ ΚΑΡΑΘΕΟΔΩΡΟΥ

Η απόφαση αυτή να δημοσιευθεί στην Εφημερίδα της Κυβερνήσεως.

Πάτρα, 11 Ιουνίου 2021

Ο Συντονιστής
Αποκεντρωμένης Διοίκησης
ΝΙΚΟΛΑΟΣ ΠΑΠΑΘΕΟΔΩΡΟΥ



ΕΘΝΙΚΟ ΤΥΠΟΓΡΑΦΕΙΟ

Το Εθνικό Τυπογραφείο αποτελεί δημόσια υπηρεσία υπαγόμενη στην Προεδρία της Κυβέρνησης και έχει την ευθύνη τόσο για τη σύνταξη, διαχείριση, εκτύπωση και κυκλοφορία των Φύλλων της Εφημερίδας της Κυβερνήσεως (ΦΕΚ), όσο και για την κάλυψη των εκτυπωτικών - εκδοτικών αναγκών του δημοσίου και του ευρύτερου δημόσιου τομέα (ν. 3469/2006/Α' 131 και π.δ. 29/2018/Α' 58).

1. ΦΥΛΛΟ ΤΗΣ ΕΦΗΜΕΡΙΔΑΣ ΤΗΣ ΚΥΒΕΡΝΗΣΕΩΣ (ΦΕΚ)

- Τα **ΦΕΚ σε ηλεκτρονική μορφή** διατίθενται δωρεάν στο **www.et.gr**, την επίσημη ιστοσελίδα του Εθνικού Τυπογραφείου. Όσα ΦΕΚ δεν έχουν ψηφιοποιηθεί και καταχωριστεί στην ανωτέρω ιστοσελίδα, ψηφιοποιούνται και αποστέλλονται επίσης δωρεάν με την υποβολή αίτησης, για την οποία αρκεί η συμπλήρωση των αναγκαίων στοιχείων σε ειδική φόρμα στον ιστότοπο **www.et.gr**.

- Τα **ΦΕΚ σε έντυπη μορφή** διατίθενται σε μεμονωμένα φύλλα είτε απευθείας από το Τμήμα Πωλήσεων και Συνδρομητών, είτε ταχυδρομικά με την αποστολή αιτήματος παραγγελίας μέσω των ΚΕΠ, είτε με ετήσια συνδρομή μέσω του Τμήματος Πωλήσεων και Συνδρομητών. Το κόστος ενός ασπρόμαυρου ΦΕΚ από 1 έως 16 σελίδες είναι 1,00 €, αλλά για κάθε επιπλέον οκτασέλιδο (ή μέρος αυτού) προσαυξάνεται κατά 0,20 €. Το κόστος ενός έγχρωμου ΦΕΚ από 1 έως 16 σελίδες είναι 1,50 €, αλλά για κάθε επιπλέον οκτασέλιδο (ή μέρος αυτού) προσαυξάνεται κατά 0,30 €. Το τεύχος Α.Σ.Ε.Π. διατίθεται δωρεάν.

• Τρόποι αποστολής κειμένων προς δημοσίευση:

Α. Τα κείμενα προς δημοσίευση στο ΦΕΚ, από τις υπηρεσίες και τους φορείς του δημοσίου, αποστέλλονται ηλεκτρονικά στη διεύθυνση **webmaster.et@et.gr** με χρήση προηγμένης ψηφιακής υπογραφής και χρονοσήμανσης.

Β. Κατ' εξαίρεση, όσοι πολίτες δεν διαθέτουν προηγμένη ψηφιακή υπογραφή μπορούν είτε να αποστέλλουν ταχυδρομικά, είτε να καταθέτουν με εκπρόσωπό τους κείμενα προς δημοσίευση εκτυπωμένα σε χαρτί στο Τμήμα Παραλαβής και Καταχώρισης Δημοσιευμάτων.

- Πληροφορίες, σχετικά με την αποστολή/κατάθεση εγγράφων προς δημοσίευση, την ημερήσια κυκλοφορία των Φ.Ε.Κ., με την πώληση των τευχών και με τους ισχύοντες τιμοκαταλόγους για όλες τις υπηρεσίες μας, περιλαμβάνονται στον ιστότοπο (**www.et.gr**). Επίσης μέσω του ιστότοπου δίδονται πληροφορίες σχετικά με την πορεία δημοσίευσης των εγγράφων, με βάση τον Κωδικό Αριθμό Δημοσιεύματος (ΚΑΔ). Πρόκειται για τον αριθμό που εκδίδει το Εθνικό Τυπογραφείο για όλα τα κείμενα που πληρούν τις προϋποθέσεις δημοσίευσης.

2. ΕΚΤΥΠΩΤΙΚΕΣ - ΕΚΔΟΤΙΚΕΣ ΑΝΑΓΚΕΣ ΤΟΥ ΔΗΜΟΣΙΟΥ

Το Εθνικό Τυπογραφείο ανταποκρινόμενο σε αιτήματα υπηρεσιών και φορέων του δημοσίου αναλαμβάνει να σχεδιάσει και να εκτυπώσει έντυπα, φυλλάδια, βιβλία, αφίσες, μπλοκ, μηχανογραφικά έντυπα, φακέλους για κάθε χρήση, κ.ά.

Επίσης σχεδιάζει ψηφιακές εκδόσεις, λογότυπα και παράγει οπτικοακουστικό υλικό.

Ταχυδρομική Διεύθυνση: Καποδιστρίου 34, τ.κ. 10432, Αθήνα

Ιστότοπος: **www.et.gr**

ΤΗΛΕΦΩΝΙΚΟ ΚΕΝΤΡΟ: 210 5279000 - fax: 210 5279054

Πληροφορίες σχετικά με την λειτουργία του ιστότοπου: **helpdesk.et@et.gr**

ΕΞΥΠΗΡΕΤΗΣΗ ΚΟΙΝΟΥ

Πωλήσεις - Συνδρομές: (Ισόγειο, τηλ. 210 5279178 - 180)

Πληροφορίες: (Ισόγειο, Γρ. 3 και τηλεφ. κέντρο 210 5279000)

Παραλαβή Δημ. Ύλης: (Ισόγειο, τηλ. 210 5279167, 210 5279139)

Αποστολή ψηφιακά υπογεγραμμένων εγγράφων προς δημοσίευση στο ΦΕΚ: **webmaster.et@et.gr**

Ωράριο για το κοινό: Δευτέρα ως Παρασκευή: 8:00 - 13:30

Πληροφορίες για γενικό πρωτόκολλο και αλληλογραφία: **grammateia@et.gr**

Πείτε μας τη γνώμη σας,

για να βελτιώσουμε τις υπηρεσίες μας, συμπληρώνοντας την ειδική φόρμα στον ιστότοπό μας.

