



ΕΦΗΜΕΡΙΔΑ ΤΗΣ ΚΥΒΕΡΝΗΣΕΩΣ ΤΗΣ ΕΛΛΗΝΙΚΗΣ ΔΗΜΟΚΡΑΤΙΑΣ

11 Φεβρουαρίου 2022

ΤΕΥΧΟΣ ΤΕΤΑΡΤΟ

Αρ. Φύλλου 52

ΠΕΡΙΕΧΟΜΕΝΑ

ΑΠΟΦΑΣΕΙΣ

- 1 Μερική ανάκληση της υπ' αρ. 1719/30-9-1986 (Δ' 1001) απόφασης του Νομάρχη Κορινθίας, με την οποία κηρύχθηκε ως «αναδασωτέα» λόγω πυρκαγιάς, έκταση συνολικού εμβαδού 14.974,000 στρ., στην περιφέρεια Λουτρακίου - Περαχώρας - Πισσίων του Νομού Κορινθίας ως προς επιφάνεια συνολικού εμβαδού 2912,12 τ.μ., στη θέση «Άγιος Παντελεήμονας - Προσήλι» της Δ.Κ. Λουτρακίου του Δήμου Λουτρακίου- Αγίων Θεοδώρων, Π.Ε. Κορινθίας.

ΔΙΟΡΘΩΣΕΙΣ ΣΦΑΛΜΑΤΩΝ

- 2 Διόρθωση σφάλματος στην υπ' αρ. 170720/25-10-2021 απόφαση του Συντονιστή Αποκεντρωμένης Διοίκησης Πελοποννήσου, Δυτικής Ελλάδας και Ιονίου, που δημοσιεύθηκε στην Εφημερίδα της Κυβερνήσεως (Δ' 937).

ΑΠΟΦΑΣΕΙΣ

Αριθμ. 12966

(1)

Μερική ανάκληση της υπ' αρ. 1719/30-9-1986 (Δ' 1001) απόφασης του Νομάρχη Κορινθίας, με την οποία κηρύχθηκε ως «αναδασωτέα» λόγω πυρκαγιάς, έκταση συνολικού εμβαδού 14.974,000 στρ., στην περιφέρεια Λουτρακίου - Περαχώρας - Πισσίων του Νομού Κορινθίας ως προς επιφάνεια συνολικού εμβαδού 2912,12 τ.μ., στη θέση «Άγιος Παντελεήμονας - Προσήλι» της Δ.Κ. Λουτρακίου του Δήμου Λουτρακίου- Αγίων Θεοδώρων, Π.Ε. Κορινθίας.

Ο ΣΥΝΤΟΝΙΣΤΗΣ ΑΠΟΚΕΝΤΡΩΜΕΝΗΣ
ΔΙΟΙΚΗΣΗΣ ΠΕΛΟΠΟΝΝΗΣΟΥ,
ΔΥΤΙΚΗΣ ΕΛΛΑΔΑΣ ΚΑΙ ΙΟΝΙΟΥ

Έχοντας υπόψη:

1. Τις διατάξεις:

α) Του ν. 2503/1997 «Διοίκηση, οργάνωση, στελέχωση της Περιφέρειας, ρύθμιση θεμάτων για την Τοπική Αυτοδιοίκηση και άλλες διατάξεις» (Α' 107),

β) του ν. 3200/1955 «Περί διοικητικής αποκεντρώσεων» (Α' 97) όπως τροποποιήθηκε και συμπληρώθηκε με το ν.δ. 532/1970 (Α' 103),

γ) των άρθρων 6 και 280 του ν. 3852/2010 «Νέα αρχιτεκτονική της Αυτοδιοίκησης και της Αποκεντρωμένης Διοίκησης - Πρόγραμμα Καλλικράτης» (Α' 87) και

δ) του π.δ. 139/2010 «Οργανισμός της Αποκεντρωμένης Διοίκησης Πελοποννήσου, Δυτικής Ελλάδας και Ιονίου» (Α' 232).

2. Τις διατάξεις του άρθρου 28 του ν. 4325/2015 «Εκδημοκρατισμός της Διοίκησης- Καταπολέμηση Γραφειοκρατίας και Ηλεκτρονική Διακυβέρνηση. Αποκατάσταση αδικιών και άλλες διατάξεις» (Α' 47), αναφορικά με τον διορισμό Συντονιστή Αποκεντρωμένης Διοίκησης.

3. Την υπ' αρ. 15870/15.05.2017 (Υ.Ο.Δ.Δ. 250) απόφαση του Υπουργού Εσωτερικών, περί διορισμού Συντονιστή στην Αποκεντρωμένη Διοίκηση Πελοποννήσου, Δυτικής Ελλάδας και Ιονίου.

4. Τις διατάξεις του ν. 998/1979 «Περί προστασίας των δασών και των δασικών εν γένει εκτάσεων της Χώρας» (Α' 289) και συγκεκριμένα της παρ. 4 άρθρου 44, όπως προστέθηκε με το άρθρο 36 του ν. 3698/2008 (Α' 208) και αντικαταστάθηκε με την παρ. 3 του άρθρου 35 του ν. 4280/2014 «Περιβαλλοντική αναβάθμιση και ιδιωτική πολεοδόμηση - Βιώσιμη ανάπτυξη οικισμών - Ρυθμίσεις δασικής νομοθεσίας και άλλες διατάξεις» (Α' 159).

5. Την υπ' αρ. 105545/534/1-9-2014 διαταγή του Υπουργείου Περιβάλλοντος, Ενέργειας και Κλιματικής Αλλαγής «Εφαρμογή άρθρου 35 ν. 4280/2014 (Α' 159)».

6. Την υπ' αρ. 117080/6353/13-11-2014 διαταγή του Υπουργείου Περιβάλλοντος, Ενέργειας και Κλιματικής Αλλαγής «Περί της διαδικασίας άρσης ή ανάκλησης αποφάσεων αναδάσωσης» (ΑΔΑ: 77ΣΕ0-ΙΒ3).

7. Την υπ' αρ. 160417/1180/8-7-1980 βασική εγκύκλιο διαταγή του Υπουργείου Γεωργίας, με την οποία παρέχονται οδηγίες για τις αναδασωτέες εκτάσεις.

8. Την υπ' αρ. 124581/2774/26-5-2015 διαταγή του Υπουργείου Παραγωγικής Ανασυγκρότησης, Περιβάλλοντος και Ενέργειας «Περί της διαδικασίας άρσης ή ανάκλησης αποφάσεων αναδάσωσης - Διευκρινίσεις».

9. Την υπ' αρ. 1719/30-9-1986 (Δ' 1001) απόφαση του Νομάρχη Κορινθίας, σύμφωνα με την οποία κηρύχθηκε ως «αναδασωτέα», λόγω πυρκαγιάς, ευρύτερη έκταση συνολικού εμβαδού 14.974,000 στρ., στην περιφέρεια Λουτρακίου - Περαχώρας - Πισσίων του Νομού Κορινθίας του Νομού Κορινθίας.

10. Το από 24-11-2021 αίτημα του Πέτρου Αναστάσιου του Παναγιώτη για μερική άρση της ανωτέρω αναδασωτέας.

11. Την υπό στοιχεία Δ.Υ/03-12-2021 (αρ. πρωτ. 221421/03-12-2021 Δασαρχείου Κορίνθου) αναφορά του Δασολόγου του Δασαρχείου Κορίνθου, Αλέξη Αδάμ.

12. Την υπ' αρ. 221421/03-12-2021 πρόταση του Δασαρχείου Κορίνθου, για μερική ανάκληση της υπ' αρ. 1719/30-9-1986 (Δ' 1001) απόφασης κήρυξης αναδάσωσης, ως προς επιφάνεια εμβαδού 2912,12 τ.μ., ευρισκομένη στη θέση «Άγιος Παντελεήμονας - Προσήλι» της Δ.Κ. Λουτρακίου του Δήμου Λουτρακίου - Αγίων Θεοδώρων, όπως αυτή αποτυπώνεται στο από Δεκέμβριο 2021 συνημμένο τοπογραφικό διάγραμμα κλίμακας 1:500 του δασολόγου του Δασαρχείου Κορίνθου, Αλέξη Αδάμ και οριοθετείται επί αυτού, με χρήση συντεταγμένων του Ε.Γ.Σ.Α. 87, αποτελούμενη συνολικά από ένα (1) τμήμα συνολικού εμβαδού 2912,12 τ.μ., επειδή η απόφαση κήρυξης αναδάσωσης εκδόθηκε γι' αυτό το τμήμα κατά πραγματική πλάνη στηριζόμενη σε ανακριβή στοιχεία,

αφού το τμήμα αυτό ήταν μη δασική έκταση και ουδέποτε κήκε από την πυρκαγιά του 1986, αποφασίζουμε:

Τη μερική ανάκληση της υπ' αρ. 1719/30-9-1986 (Δ' 1001) απόφασης του Νομάρχη Κορινθίας, σύμφωνα με την οποία κηρύχθηκε ως «αναδασωτέα», λόγω πυρκαγιάς, ευρύτερη έκταση συνολικού εμβαδού 14.974,000 στρ., στην περιφέρεια Λουτρακίου - Περαχώρας - Πισσίων του Νομού Κορινθίας, επιφάνειας εμβαδού 2912,12 τ.μ., ευρισκομένη στη θέση «Άγιος Παντελεήμονας - Προσήλι» της Δ.Κ. Λουτρακίου του Δήμου Λουτρακίου - Αγίων Θεοδώρων, όπως αυτή αποτυπώνεται στο από Δεκέμβριο 2021 συνημμένο τοπογραφικό διάγραμμα κλίμακας 1: 500 του δασολόγου Δασαρχείου Κορίνθου Αλέξη Αδάμ και οριοθετείται επί αυτού, με χρήση συντεταγμένων του Ε.Γ.Σ.Α. 87, αποτελούμενη συνολικά από ένα (1) τμήμα συνολικού εμβαδού 2912,12 τ.μ. επειδή το τμήμα αυτό ήταν μη δασικό δεν κήκε και συμπεριελήφθηκε στην απόφαση κήρυξης αναδάσωσης, λόγω πλάνης περί τα πραγματικά δεδομένα.

ΤΟΠΟΓΡΑΦΙΚΟ ΔΙΑΓΡΑΜΜΑ

**ΤΟ ΟΠΟΙΟ ΣΥΝΤΑΧΤΗΚΕ ΜΕ ΒΑΣΗ ΤΟ ΑΠΟ ΙΑΝΟΥΑΡΙΟ 2021 ΚΑΙ ΚΛΙΜ. 1:500
ΤΟΠ. ΔΙΑΓΡΑΜΜΑ ΤΟΥ ΠΟΛΙΤΙΚΟΥ ΜΗΧΑΝΙΚΟΥ ΜΟΥΤΑΦΗ ΓΕΩΡΓΙΟΥ**

ΘΕΣΗ: " ΑΓΙΟΣ ΠΑΝΤΕΛΕΗΜΩΝ - ΠΡΟΣΗΛΙ "
Δ.Δ ΛΟΥΤΡΑΚΙΟΥ ΔΗΜΟΥ ΛΟΥΤΡΑΚΙΟΥ-ΠΕΡΑΧΩΡΑΣ

Ανήκει στο αριθμ. 221421/03-12-2021 έγγραφο του Δασαρχείου Κορίνθου

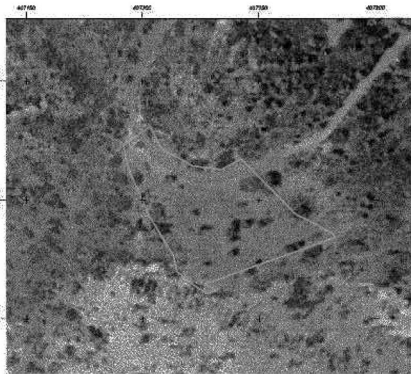

ΕΜΒΑΔΟΜΕΤΡΗΣΗ ΓΗΠΕΔΟΥ			
Με τη βοήθεια των ορθογωνικών συντεταγμένων των κορυφών του			
ΣΗΜΕΙΟ	X	Y	ΜΗΚΟΣ
A	407191.79	4206372.99	12.00
B	407194.70	4206361.35	20.12
Γ	407203.17	4206343.09	19.38
Δ	407213.49	4206326.69	7.12
E	407214.91	4206319.71	9.63
Z	407222.58	4206313.89	6.31
H	407227.87	4206310.45	4.74
Θ	407232.40	4206311.85	6.05
I	407226.95	4206314.48	59.05
K	407282.61	4206334.20	2.14
Λ	407281.47	4206336.02	17.86
M	407265.59	4206344.18	32.72
N	407242.45	4206367.31	9.72
Ξ	407233.96	4206362.58	12.54
O	407221.52	4206364.16	14.93
Π	407208.56	4206371.57	10.44
P	407203.27	4206380.57	13.75
A	407191.79	4206372.99	

$$E = 1/2 \sum (X_i + X_{i+1})(Y_i - Y_{i+1})$$

E = 2912.12 μ²

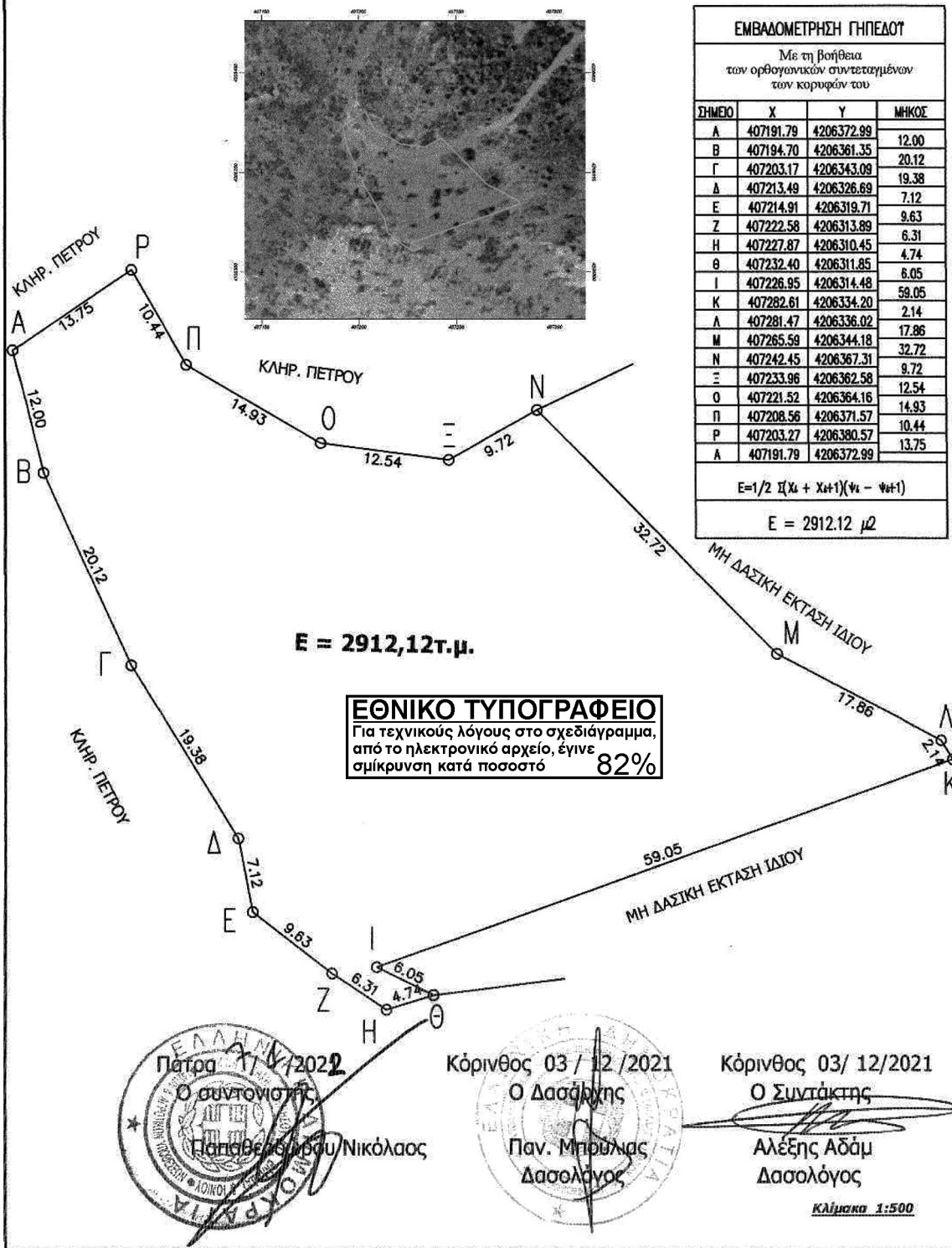

ΕΘΝΙΚΟ ΤΥΠΟΓΡΑΦΕΙΟ
Για τεχνικούς λόγους στο σχεδιάγραμμα, από το ηλεκτρονικό αρχείο, έγινε σμίκρυνση κατά ποσοστό **82%**

Πάτρα 17/12/2021
Ο Συντονιστής
Παναγιώτης Αβού Νικόλαος

Κόρινθος 03 / 12 / 2021
Ο Δασάρχης
Παν. Μπούρας
Δασολόγος

Κόρινθος 03/ 12/ 2021
Ο Συντάκτης
Αλέξης Αδάμ
Δασολόγος

Κλίμακα 1:500

Η απόφαση αυτή να δημοσιευθεί στην Εφημερίδα της Κυβερνήσεως.

Πάτρα, 26 Ιανουαρίου 2022

Ο Συντονιστής Αποκεντρωμένης Διοίκησης

ΝΙΚΟΛΑΟΣ ΠΑΠΑΘΕΟΔΩΡΟΥ

ΔΙΟΡΘΩΣΕΙΣ ΣΦΑΛΜΑΤΩΝ

(2)

Στην υπ' αρ. 170720/25-10-2021 απόφαση του Συντονιστή Αποκεντρωμένης Διοίκησης Πελοποννήσου, Δυτικής Ελλάδας και Ιονίου, που δημοσιεύθηκε στην Εφημερίδα της Κυβερνήσεως (Δ' 937), στη σελίδα 13574, στον 2ο στίχο εκ των άνω, διορθώνεται:

το εσφαλμένο:

«Πάτρα, 25 Νοεμβρίου 2021»

στο ορθό:

«Πάτρα, 25 Οκτωβρίου 2021»

(Από το Εθνικό Τυπογραφείο)