



ΕΦΗΜΕΡΙΔΑ ΤΗΣ ΚΥΒΕΡΝΗΣΕΩΣ ΤΗΣ ΕΛΛΗΝΙΚΗΣ ΔΗΜΟΚΡΑΤΙΑΣ

25 Οκτωβρίου 2021

ΤΕΥΧΟΣ ΤΕΤΑΡΤΟ

Αρ. Φύλλου 732

ΠΕΡΙΕΧΟΜΕΝΑ

ΑΠΟΦΑΣΕΙΣ

- 1 Κήρυξη ως αναδασωτέας, έκτασης εμβαδού 1,159 στρ., στη θέση «Υλίκη», Δ.Ε. Θηβαίων του Δήμου Θηβαίων, Ν. Βοιωτίας.
- 2 Κήρυξη ως αναδασωτέας, έκτασης εμβαδού 1.115,00 τετρ. μέτρων, στη θέση «Κουκουγιέρια» της Τοπικής Κοινότητας Σολομού του Δήμου Κορινθίων της Περιφερειακής Ενότητας Κορινθίας, λόγω πυρκαγιάς.
- 3 Κήρυξη ως αναδασωτέας, έκτασης συνολικού εμβαδού 45.338,37 τετρ. μέτρων, στη θέση «Κάβος» της Τοπικής Κοινότητας Ξυλοκέριζας του Δήμου Κορινθίων της Περιφερειακής Ενότητας Κορινθίας, λόγω πυρκαγιάς.

ΑΠΟΦΑΣΕΙΣ

Αριθμ. 198952 (1)

Κήρυξη ως αναδασωτέας, έκτασης εμβαδού 1,159 στρ., στη θέση «Υλίκη», Δ.Ε. Θηβαίων του Δήμου Θηβαίων, Ν. Βοιωτίας.

Ο ΣΥΝΤΟΝΙΣΤΗΣ ΑΠΟΚΕΝΤΡΩΜΕΝΗΣ
ΔΙΟΙΚΗΣΗΣ ΘΕΣΣΑΛΙΑΣ - ΣΤΕΡΕΑΣ ΕΛΛΑΔΑΣ

Έχοντας υπόψη:

1. Τις διατάξεις της παρ. 1 του άρθρου 24 και της παρ. 3 του άρθρου 117 του Συντάγματος.
2. Τις διατάξεις των άρθρων 6 και 280 του ν. 3852/2010 «Νέα Αρχιτεκτονική της Αυτοδιοίκησης και της Αποκεντρωμένης Διοίκησης - Πρόγραμμα Καλλικράτης» (Α' 87).
3. Τις διατάξεις του π.δ. 138/2010 «Οργανισμός Αποκεντρωμένης Διοίκησης Θεσσαλίας - Στερεάς Ελλάδας» (Α' 231).
4. Τις διατάξεις του ν. 998/1979 «Περί προστασίας των δασών και των δασικών εν γένει εκτάσεων της χώρας»

(Α' 289) και συγκεκριμένα: α) των παρ. 1 και 3 του άρθρου 41 και της παρ. 1 του άρθρου 38, όπως τροποποιήθηκαν με το άρθρο 35 του ν. 4280/2014 (Α' 159) και β) του άρθρου 3, όπως αντικαταστάθηκε με την παρ. 4 του άρθρου 32 του ν. 4280/2014.

5. Τις διατάξεις υπ' αρ.: α) 160417/1180/8-7-1980, β) 182447/3049/24-9-1980 του Υπουργείου Γεωργίας και γ) 204262/4545/23-11-2010 του Υπουργείου Περιβάλλοντος, Ενέργειας και Κλιματικής Αλλαγής.

6. Την υπ' αρ. 6985/85797/1-6-2017 (Β' 2003) απόφαση Συντονιστή Αποκεντρωμένης Διοίκησης Θεσσαλίας - Στερεάς Ελλάδας περί μεταβίβασης δικαιώματος υπογραφής και την υπ' αρ. 13917/15-5-2017 (Υ.Ο.Δ.Δ. 250) απόφαση του Υπουργού Εσωτερικών.

7. Την υπ' αρ. 92801/31-12-2020 απόφαση του Υφυπουργού Εσωτερικών «Αυτοδίκαιη απαλλαγή του Νικολάου Ντίτορα του Ευαγγέλου από τα καθήκοντα του Συντονιστή Αποκεντρωμένης Διοίκησης Θεσσαλίας - Στερεάς Ελλάδας και ορισμός ασκούντος καθήκοντα Συντονιστή Αποκεντρωμένης Διοίκησης Θεσσαλίας - Στερεάς Ελλάδας» (Υ.Ο.Δ.Δ. 1094).

8. Την υπ' αρ. 221525/4195/21-9-2011 εγκύκλιο δι-αταγή του Υπουργείου Περιβάλλοντος, Ενέργειας και Κλιματικής Αλλαγής.

9. Την υπ' αρ. 183867/9-9-2021 πρόταση του Δασαρχείου Θηβών, από την οποία προκύπτει ότι η έκταση που αναφέρεται στο θέμα, είχε κατά τον χρόνο καταστροφής της, που έγινε από πυρκαγιά, δασικό χαρακτήρα, κατά την έννοια της παρ. 1 του άρθρου 3 του ν. 998/1979, καλυπτόμενη από δασική βλάστηση πρίνων και σχίνων σε ποσοστό 40% - 60%, αποφασίζουμε:

Κηρύσσουμε ως αναδασωτέα τη δασικού χαρακτήρα έκταση εμβαδού 1,159 στρ., στην θέση «Υλίκη», Δ.Ε. Θηβαίων του Δήμου Θηβαίων, Ν. Βοιωτίας, με σκοπό αφενός μεν τη διατήρηση του δασικού της χαρακτήρα, ώστε να αποκλειστεί η διάθεσή της για άλλο προορισμό, αφετέρου δε την επαναδημιουργία της δασικής βλάστησης με φυσική ή τεχνητή αναγέννηση.

Η έκταση απεικονίζεται στο συνημμένο τοπογραφικό διάγραμμα και προσδιορίζεται επακριβώς από τα στοιχεία του πίνακα συντεταγμένων, το οποίο αποτελεί

αναπόσπαστο μέρος της απόφασεως αυτής και έχει τα εξής όρια:

Ανατολικά: Με έκταση δασικού χαρακτήρα.

Δυτικά: Με έκταση δασικού χαρακτήρα.

Βόρεια: Με έκταση δασικού χαρακτήρα.

Νότια: Με έκταση δασικού χαρακτήρα.

Επιτρέπεται υποβολή κατ' αυτής, αίτησης ακύρωσης στο αρμόδιο Διοικητικό Εφετείο εντός προθεσμίας εξήντα (60) ημερών, που αρχίζει από την επομένη της δημοσίευσής της (άρθρο 46 του π.δ. 18/1989).

Από τις διατάξεις της απόφασης αυτής δεν προκαλείται δαπάνη σε βάρος του κρατικού προϋπολογισμού.

ΤΟΠΟΓΡΑΦΙΚΟ ΣΧΕΔΙΑΓΡΑΜΜΑ

Δημόσιο Δάσος που κήηκε στις 11-8-2021 ,στη θέση « Υλίκη », Δ.Ε. Θηβαίων , Δήμου Θηβαίων , εμβαδού - 1,159 στρεμμάτων .

ΚΛΙΜΑΚΑ 1:1000

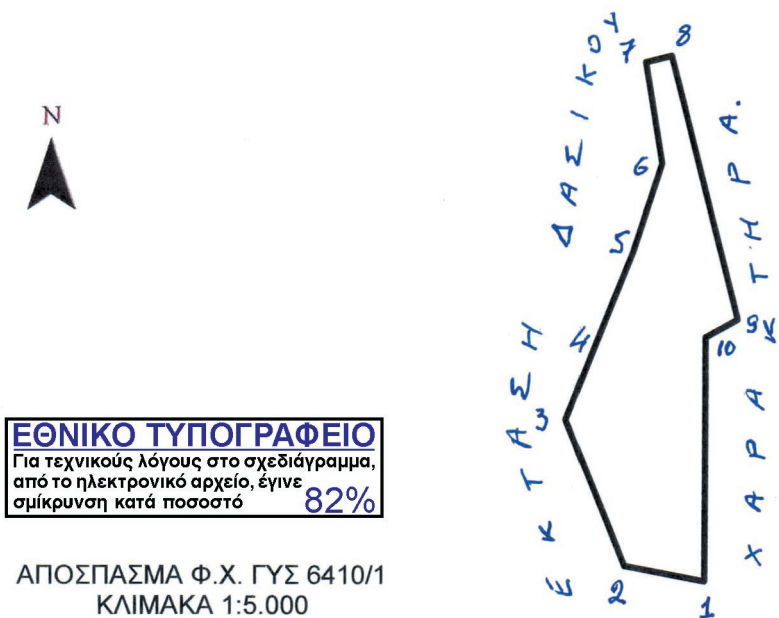

ΕΘΝΙΚΟ ΤΥΠΟΓΡΑΦΕΙΟ
 Για τεχνικούς λόγους στο σχεδιάγραμμα,
 από το ηλεκτρονικό αρχείο, έγινε
 σμίκρυνση κατά ποσοστό **82%**

ΑΠΟΣΠΑΣΜΑ Φ.Χ. ΓΥΣ 6410/1
 ΚΛΙΜΑΚΑ 1:5.000

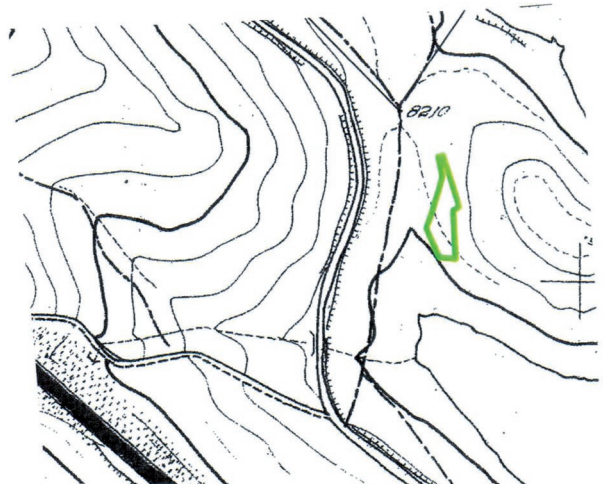

- ΣΥΝΤΕΤΑΓΜΕΝΕΣ Ε.Γ.Σ.Α. 87'
 ΕΜΒΑΔΟΝ- 1,159 στρεμμ.
- 1 X=433703.000 Y=4249431.000
 - 2X=433690.000 Y=4249433.000
 - 3X=433680.000 Y=4249456.000
 - 4X=433683.995 Y=4249467.005
 - 5X=433689.824 Y=4249483.065
 - 6X=433694.044 Y=4249497.468
 - 7X=433690.973 Y=4249513.528
 - 8X=433695.085 Y=4249514.703
 - 9X=433707.000 Y=4249473.000
 - 10X=433702.000 Y=4249470.000

<p>Ανήκει στην υπ' αριθ. <u>198952/21</u> απόφαση μας. ΘΕΩΡΗΘΗΚΕ Λιβαδειά <u>28-9-</u>2021 Ο Διευθ. Δασών Ν. Βοιωτίας. <i>Ιωάννης Α. Τρίβας</i> Δασολόγος</p>	<p>ΕΛΕΓΧΘΗΚΕ ΘΗΒΑ 9-9-2021 Ο ΔΑΣΑΡΧΗΣ ΘΗΒΩΝ ΚΑΤΣΙΑΝΗΣ ΣΑΒΒΑΣ ΔΑΣΟΛΟΓΟΣ</p>	<p>ΘΗΒΑ 9-9- 2021 Ο ΣΥΝΤΑΚΤΗΣ ΚΩΝ/ΝΟΣ ΑΜΟΙΡΙΔΗΣ ΔΑΣΟΛΟΓΟΣ</p>
---	--	--

Η απόφαση αυτή να δημοσιευθεί στην Εφημερίδα της Κυβερνήσεως.

Λιβαδειά, 28 Σεπτεμβρίου 2021

Με εντολή Συντονιστή
Αποκεντρωμένης Διοίκησης
Ο Διευθυντής Δασών Ν. Βοιωτίας
ΙΩΑΝΝΗΣ ΓΡΙΒΑΣ

Αριθμ. 147002 (2)

Κήρυξη ως αναδασωτέας, έκτασης εμβαδού 1.115,00 τετρ. μέτρων, στη θέση «Κουκουγιέρια» της Τοπικής Κοινότητας Σολομού του Δήμου Κορινθίων της Περιφερειακής Ενότητας Κορινθίας, λόγω πυρκαγιάς.

Ο ΣΥΝΤΟΝΙΣΤΗΣ ΑΠΟΚΕΝΤΡΩΜΕΝΗΣ
ΔΙΟΙΚΗΣΗΣ ΠΕΛΟΠΟΝΝΗΣΟΥ,
ΔΥΤΙΚΗΣ ΕΛΛΑΔΑΣ ΚΑΙ ΙΟΝΙΟΥ

Έχοντας υπόψη:

1. Τις διατάξεις:

α) Της παρ. 1 του άρθρου 24 και της παρ. 3 του άρθρου 117 του Συντάγματος.

β) Του ν. 998/1979 «Περί προστασίας των δασών και των δασικών εν γένει εκτάσεων της χώρας» (Α' 289) και συγκεκριμένα των άρθρων 38 και 41, σε συνδυασμό με τις διατάξεις του άρθρου 3 του ίδιου νόμου.

γ) Του ν. 2503/1997 «Διοίκηση, οργάνωση, στελέχωση της Περιφέρειας, ρύθμιση θεμάτων για την Τοπική Αυτοδιοίκηση και άλλες διατάξεις» (Α' 107).

δ) Του ν. 3200/1955 «Περί διοικητικής αποκέντρωσης» (Α' 97), όπως τροποποιήθηκε και συμπληρώθηκε με το ν.δ. 532/1970 (Α' 103).

ε) Των άρθρων 6 και 280 του ν. 3852/2010 «Νέα αρχιτεκτονική της Αυτοδιοίκησης και της Αποκεντρωμένης Διοίκησης - Πρόγραμμα Καλλικράτης» (Α' 87).

στ) Του π.δ. 139/2010 «Οργανισμός της Αποκεντρωμένης Διοίκησης Πελοποννήσου - Δυτικής Ελλάδας και Ιονίου» (Α' 232).

2. Τις διατάξεις των άρθρων 28 και 28Α του ν. 4325/2015 «Εκδημοκρατισμός της Διοίκησης - Καταπολέμηση Γραφειοκρατίας και Ηλεκτρονική Διακυβέρνηση. Αποκατάσταση αδικιών και άλλες διατάξεις» (Α' 47), αναφορικά με τον διορισμό Συντονιστών στις Αποκεντρωμένες Διοικήσεις του Κράτους.

3. Την υπ' αρ. 15870/15.5.2017 (Υ.Ο.Δ.Δ 250) απόφαση του Υπουργού Εσωτερικών, περί διορισμού Συντονιστή στην Αποκεντρωμένη Διοίκηση Πελοποννήσου - Δυτικής Ελλάδας και Ιονίου.

4. Τις διαταγές του Υπουργείου Γεωργίας, υπ' αρ.:

α) 160417/1180/8.7.1980 και

β) 182447/3049/24.8.1980.

5. Την υπ' αρ. 11984/22.1.2021 απόφαση του Διευθυντή Δασών Κορινθίας, σύμφωνα με την οποία έγινε ανάρτηση του Δασικού Χάρτη όλων των Τοπικών Διαμερισμάτων της Π.Ε. Κορινθίας της Περιφέρειας Πελοπον-

νήσου, εκτός των προ - Καποδιστριακών Ο.Τ.Α. Κορίνθου, Λεχαίου, Περιγιαλίου, Κάτω Άσσου, Βραχατίου, Κοκκωνίου και Νεράτζης, των οποίων ο Δασικός Χάρτης έχει κυρωθεί με τις υπ' αρ. 57030/1475/22.10.2013, 57126/1479/22.10.2013, 57127/1480/22.10.2013, 57131/1481/22.10.2013, 57135/1482/22.10.2013, 57138/1483/22.10.2013 και 57141/1484/22.10.2013, αντίστοιχα, αποφάσεις του Γενικού Γραμματέα Αποκεντρωμένης Διοίκησης Πελοποννήσου, Δυτικής Ελλάδας και Ιονίου (Δ' 565).

6. Τις διατάξεις του ν. 2612/1998 «Ανάθεση της Δασοπυρόσβεσης στο Πυροσβεστικό Σώμα και άλλες διατάξεις» (Α' 112).

7. Την υπ' αρ. 142915/13.8.2021 πρόταση του Δασαρχείου Κορίνθου, μετά την από 13.8.2021 αναφορά του Δασολόγου του Δασαρχείου Κορίνθου, Ιωάννη Ηλιού, σύμφωνα με την οποία η αναφερόμενη στο θέμα έκταση με εμβαδόν 1.115,00 τετρ. μέτρα (χίλια εκατόν δεκαπέντε τετρ. μέτρα), όπως αποτυπώνεται με τα στοιχεία 1, 2, 3, 4, 5, 6, 7, 8, 9, 10, 11, 1 στο από 13.8.2021 συνημμένο τοπογραφικό διάγραμμα κλίμακας 1:1.000 και οριοθετείται με τη χρήση συντεταγμένων στο Ε.Γ.Σ.Α. '87, στον αναρτημένο Δασικό Χάρτη της Π.Ε. Κορινθίας, έχει χαρακτήρα εν μέρει ΑΔ και εν μέρει Δ.Δ, δηλαδή αποτελεί εν μέρει έκταση άλλης μορφής - κάλυψης στις Α/Φ παλαιότερης λήψης και δασικού χαρακτήρα στις Α/Φ πρόσφατης λήψης και εν μέρει έκταση δασικού χαρακτήρα στις Α/Φ παλαιότερης και πρόσφατης λήψης, επομένως εμπίπτει στις διατάξεις της δασικής νομοθεσίας, η δασική βλάστηση δε που κάλυπτε αυτή, αποτελούμενη κυρίως από άτομα Χαλεπίου Πεύκης και θάμνους αείφυλλων σκληρόφυλλων (σχίνο, πρίνο κ.ά.), με ποσοστό συγκομωσης 30-50%, καταστράφηκε από την πυρκαγιά που εκδηλώθηκε στις 9 Απριλίου έτους 2021 και συνεπώς επιβάλλεται η κήρυξη της ως αναδασωτέας, αποφασίζουμε:

Κηρύσσουμε ως αναδασωτέα τη δημόσια έκταση εμβαδού 1.115,00 τετρ. μέτρων, στη θέση «Κουκουγιέρια» της Τοπικής Κοινότητας Σολομού του Δήμου Κορινθίων της Περιφερειακής Ενότητας Κορινθίας, η οποία εμπίπτει στις διατάξεις της δασικής νομοθεσίας (άρθρο 3 του ν. 998/1979), αποτυπώνεται με τα στοιχεία 1, 2, 3, 4, 5, 6, 7, 8, 9, 10, 11, 1 στο από 13.8.2021 συνημμένο τοπογραφικό διάγραμμα κλίμακας 1:1.000, εντοπίζεται σε απόσπασμα του φύλλου χάρτη «ΚΟΡΙΝΘΟΣ» της Γ.Υ.Σ., με κλίμακα 1:50.000 και οριοθετείται με τη χρήση συντεταγμένων στο Ε.Γ.Σ.Α. '87, ως εξής:

Σημείο 1: X=401765.83	Y=4191110.09
2: X=401760.64	Y=4191110.84
3: X=401762.98	Y=4191129.62
4: X=401771.38	Y=4191127.67
5: X=401785.14	Y=4191120.27
6: X=401788.01	Y=4191111.52
7: X=401793.07	Y=4191096.98
8: X=401804.19	Y=4191079.26
9: X=401803.13	Y=4191070.52

10: X=401799.69 Υ=4191068.94
11: X=401776.14 Υ=4191089.84
και συνορεύει ως εξής:
Βόρεια: Με έκταση ΔΑ και ΔΔ στον αναρτημένο Δασικό Χάρτη.
Νότια: Με έκταση ΑΑ και ΑΔ στον αναρτημένο Δασικό Χάρτη.
Ανατολικά: Με έκταση ΑΑ στον αναρτημένο Δασικό Χάρτη.
Δυτικά: Με δρόμο, όπως φαίνεται και στο ως άνω τοπογραφικό διάγραμμα, που συνέταξε ο Δασολόγος του

Δασαρχείου Κορίνθου Ιωάννης Ηλιού και θεώρησε ο Δασάρχης, με σκοπό την επανεγκατάσταση με φυσική ή τεχνητή αναγέννηση της δασικής βλάστησης που καταστράφηκε από την πυρκαγιά.

Από τις διατάξεις της απόφασης αυτής δεν προκαλείται δαπάνη σε βάρος του κρατικού προϋπολογισμού.

Κατά της παρούσας απόφασης, σύμφωνα με τις διατάξεις της παρ. 1 του άρθρου 47 του ν. 3900/2010, όπως τροποποίησε το άρθρο 1 του ν. 702/1977, επιτρέπεται προσφυγή από οποιονδήποτε έχει έννομο συμφέρον, ενώπιον του (αρμοδίου) τριμελούς Διοικητικού Εφετείου, εντός εξήντα ημερών από την επομένη της δημοσίευσης ή κοινοποίησης αυτής.

ΤΟΠΟΓΡΑΦΙΚΟ ΔΙΑΓΡΑΜΜΑ

Έκταση στη θέση "Κουκουγιέρια", Τ.Κ. Σολομού, του Δήμου Κορινθίων, υπό στοιχεία 1, 2, 3... 11 και εμβαδόν Ε=1.115,00 τ.μ. όπως περιγράφεται ακολούθως, με δασική μορφή και χαρακτηρισμό ως έκταση ΑΔ και ΔΔ, σύμφωνα με τον αναρτημένο Δασικό Χάρτη Π.Ε. Κορινθίας, που κήλη κατά την πυρκαγιά στις 9-4-2021 και προτείνεται να κτηρυχθεί αναδασωτέα.
Κλίμ. 1:1.000

Ανήκει στο αριθμ. 1338/13.8.2021 έγγραφο του Δασαρχείου Κορινθίου

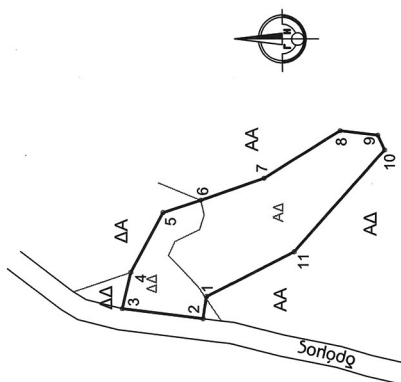

Πίνακας Συντεταγμένων στο ΕΓΣΑ 87
Εμβαδόν έκτασης Ε=1.115,00 τ.μ.

α/α	X	Y	Αποστάσεις
1	401765.83	4191110.09	-----
2	401760.64	4191110.84	1 - 2: 5,24
3	401762.98	4191129.62	2 - 3: 18,93
4	401771.38	4191127.67	3 - 4: 8,63
5	401785.14	4191120.27	4 - 5: 15,63
6	401788.01	4191111.52	5 - 6: 9,20
7	401793.07	4191096.98	6 - 7: 15,40
8	401804.19	4191079.26	7 - 8: 20,92
9	401803.13	4191070.52	8 - 9: 8,80
10	401799.69	4191068.94	9 - 10: 3,79
11	401776.14	4191089.84	10 - 11: 31,49
1	401765.83	4191110.09	11 - 1: 22,73



Ανήκει στην αριθμ. 143002/13-9-2021 απόφαση ... της Δ/νσης Δασών Ν. Κορινθίας.

Φύλλο Χάρτη Γ.Υ.Σ. "ΚΟΡΙΝΘΟΣ", κλίμ. 1/50.000



ΕΘΝΙΚΟ ΤΥΠΟΓΡΑΦΕΙΟ
Για τεχνικούς λόγους στο σχεδιάγραμμα, από το ηλεκτρονικό αρχείο, έγινε σμίκρυνση κατά ποσοστό **57%**

Η απόφαση αυτή να δημοσιευθεί στην Εφημερίδα της Κυβερνήσεως.

Πάτρα, 17 Σεπτεμβρίου 2021

Ο Συντονιστής Αποκεντρωμένης Διοίκησης

ΝΙΚΟΛΑΟΣ ΠΑΠΑΘΕΟΔΩΡΟΥ

Αριθμ. 147018

(3)

Κήρυξη ως αναδασωτέας, έκτασης συνολικού εμβαδού 45.338,37 τετρ. μέτρων, στη θέση «Κάβος» της Τοπικής Κοινότητας Ξυλοκέριζας του Δήμου Κορινθίων της Περιφερειακής Ενότητας Κορινθίας, λόγω πυρκαγιάς.

Ο ΣΥΝΤΟΝΙΣΤΗΣ ΑΠΟΚΕΝΤΡΩΜΕΝΗΣ ΔΙΟΙΚΗΣΗΣ ΠΕΛΟΠΟΝΝΗΣΟΥ, ΔΥΤΙΚΗΣ ΕΛΛΑΔΑΣ ΚΑΙ ΙΟΝΙΟΥ

Έχοντας υπόψη:

1. Τις διατάξεις:

α) Της παρ. 1 του άρθρου 24 και της παρ. 3 του άρθρου 117 του Συντάγματος.

β) Του ν. 998/1979 «Περί προστασίας των δασών και των δασικών εν γένει εκτάσεων της χώρας» (Α' 289) και συγκεκριμένα των άρθρων 38 και 41, σε συνδυασμό με τις διατάξεις του άρθρου 3 του ίδιου νόμου.

γ) Του ν. 2503/1997 «Διοίκηση, οργάνωση, στελέχωση της Περιφέρειας, ρύθμιση θεμάτων για την Τοπική Αυτοδιοίκηση και άλλες διατάξεις» (Α' 107).

δ) Του ν. 3200/1955 «Περί διοικητικής αποκέντρωσης» (Α' 97), όπως τροποποιήθηκε και συμπληρώθηκε με το ν.δ. 532/1970 (Α' 103).

ε) Των άρθρων 6 και 280 του ν. 3852/2010 «Νέα αρχιτεκτονική της Αυτοδιοίκησης και της Αποκεντρωμένης Διοίκησης - Πρόγραμμα Καλλικράτης» (Α' 87).

στ) Του π.δ. 139/2010 «Οργανισμός της Αποκεντρωμένης Διοίκησης Πελοποννήσου - Δυτικής Ελλάδας και Ιονίου» (Α' 232).

2. Τις διατάξεις των άρθρων 28 και 28Α του ν. 4325/2015 «Εκδημοκρατισμός της Διοίκησης - Καταπολέμηση Γραφειοκρατίας και Ηλεκτρονική Διακυβέρνηση. Αποκατάσταση αδικιών και άλλες διατάξεις» (Α' 47), αναφορικά με το διορισμό Συντονιστών στις Αποκεντρωμένες Διοικήσεις του Κράτους.

3. Την υπ' αρ. 15870/15.5.2017 (Υ.Ο.Δ.Δ 250) απόφαση του Υπουργού Εσωτερικών, περί διορισμού Συντονιστή στην Αποκεντρωμένη Διοίκηση Πελοποννήσου - Δυτικής Ελλάδας και Ιονίου.

4. Τις διαταγές του Υπουργείου Γεωργίας, υπ' αρ.:

α) 160417/1180/8.7.1980 και

β) 182447/3049/24.8.1980.

5. Την υπ' αρ. 11984/22.1.2021 απόφαση του Διευθυντή Δασών Κορινθίας, σύμφωνα με την οποία έγινε ανάρτηση του Δασικού Χάρτη όλων των Τοπικών Διαμερισμάτων της Π.Ε. Κορινθίας Περιφέρειας Πελοποννήσου, εκτός των προ - Καποδιστριακών Ο.Τ.Α. Κορίνθου, Λεχαιού, Περιγαλιού, Κάτω Άσσου, Βραχατίου, Κοκκωνίου και Νε-

ράτζης, των οποίων ο Δασικός Χάρτης έχει κυρωθεί με τις υπ' αρ. 57030/1475/22.10.2013, 57126/1479/22.10.2013, 57127/1480/22.10.2013, 57131/1481/22.10.2013, 57135/1482/22.10.2013, 57138/1483/22.10.2013 και 57141/1484/22.10.2013, αντίστοιχα, αποφάσεις του Γενικού Γραμματέα Αποκεντρωμένης Διοίκησης Πελοποννήσου, Δυτικής Ελλάδας και Ιονίου (Δ' 565).

6. Τις διατάξεις του ν. 2612/1998 «Ανάθεση της Δασοπυρόσβεσης στο Πυροσβεστικό Σώμα και άλλες διατάξεις» (Α' 112).

7. Την υπ' αρ. 138539/9.8.2021 πρόταση του Δασαρχείου Κορίνθου, μετά την από 6.8.2021 αναφορά του Δασολόγου του Δασαρχείου Κορίνθου Ιωάννη Ηλίου, σύμφωνα με την οποία η αναφερόμενη στο θέμα έκταση με συνολικό εμβαδόν 45.338,37 τετρ. μέτρα (σαράντα πέντε χιλιάδες τριακόσια τριάντα οκτώ τετρ. μέτρα και τριάντα επτά εκατοστά τετρ. μέτρου), όπως αποτυπώνεται στο από 6.8.2021 συνημμένο τοπογραφικό διάγραμμα κλίμακας 1:2.500, αποτελούμενη από τέσσερα (4) τμήματα επιφάνειας - συγκεκριμένα το τμήμα 1, που περιγράφεται με τα στοιχεία 1, 2, ..., 52, 1, εμβαδού 23.605,65 τετρ. μέτρων, το τμήμα 2, που περιγράφεται με τα στοιχεία 53, 54, ..., 102, 53, εμβαδού 17.700,04 τετρ. μέτρων, το τμήμα 3, που περιγράφεται με τα στοιχεία 103, 104, ..., 108, 103, εμβαδού 1.052,50 τετρ. μέτρων και το τμήμα 4, που περιγράφεται με τα στοιχεία 109, 110, ..., 122, 109, εμβαδού 2.980,18 τετρ. μέτρων, τα οποία στον αναρτημένο Δασικό Χάρτη της Π.Ε. Κορινθίας, έχουν χαρακτήρα αντίστοιχα, ως εξής: Το τμήμα 1 (ΔΔ, ΑΔ και ΠΔ), δηλαδή αποτελείται από έκταση δασικού χαρακτήρα στις Α/Φ παλαιότερης και πρόσφατης λήψης (ΔΔ), από έκταση άλλης μορφής/κάλυψης στις Α/Φ παλαιότερης λήψης και έκταση δασικού χαρακτήρα στις Α/Φ πρόσφατης λήψης (ΑΔ) και από έκταση δασικού χαρακτήρα με τελεσίδικη πράξη χαρακτηρισμού (ΠΔ), το τμήμα 2 (ΔΔ και ΠΔ), δηλαδή αποτελείται από έκταση δασικού χαρακτήρα στις Α/Φ παλαιότερης και πρόσφατης λήψης (ΔΔ) και από έκταση δασικού χαρακτήρα με τελεσίδικη πράξη χαρακτηρισμού (ΠΔ), τα τμήματα 3 και 4 (ΠΔ), δηλαδή αποτελούνται και τα δύο τμήματα από έκταση δασικού χαρακτήρα με τελεσίδικη πράξη χαρακτηρισμού - οριοθετούνται στο σύνολο τους με τη χρήση συντεταγμένων του Ε.Γ.Σ.Α. '87, στο επισυναπτόμενο - στο ανωτέρω τοπογραφικό διάγραμμα - παράρτημα συντεταγμένων των στοιχείων τους, επομένως εμπίπτει συνολικά η έκταση των ανωτέρω τεσσάρων (4) τμημάτων στις διατάξεις της δασικής νομοθεσίας, η δασική βλάστηση δε που κάλυπτε αυτή, αποτελούμενη κυρίως από άτομα Χαλεπίου Πεύκης και θάμνους αειφύλλων σκληρόφυλλων (σχίνο, πρίνο κ.ά.), με ποσοστό συγκόμωσης 30-50%, καταστράφηκε από την πυρκαγιά που εκδηλώθηκε στις 28 Μαΐου έτους 2021 και συνεπώς επιβάλλεται η κήρυξη της ως αναδασωτέας, αποφασίζουμε:

Κηρύσσουμε ως αναδασωτέα τη δημόσια έκταση συνολικού εμβαδού 45.338,37 τετρ. μέτρων, στη θέση «Κάβος» της Τοπικής Κοινότητας Ξυλοκέριζας του Δήμου Κορινθίων της Περιφερειακής Ενότητας Κορινθίας, η οποία εμπίπτει στις διατάξεις της δασικής νομοθεσίας (άρθρο 3 του ν. 998/1979), αποτυπώνεται στο από 6.8.2021 συ-

νημμένο τοπογραφικό διάγραμμα κλίμακας 1:2.500, αποτελούμενη από τέσσερα (4) τμήματα επιφάνειας, συγκεκριμένα το τμήμα 1 εμβαδού 23.605,65 τετρ. μέτρων, το τμήμα 2 εμβαδού 17.700,04 τετρ. μέτρων, το τμήμα 3 εμβαδού 1.052,50 τετρ. μέτρων και το τμήμα 4 εμβαδού 2.980,18 τετρ. μέτρων, τα οποία στον αναρτημένο Δασικό Χάρτη της Π.Ε. Κορινθίας έχουν χαρακτήρα αντίστοιχα ως εξής:

Το τμήμα 1 (ΔΔ, ΑΔ και ΠΔ),

το τμήμα 2 (ΔΔ και ΠΔ),

το τμήμα 3 (ΠΔ) και

το τμήμα 4 (ΠΔ), οριοθετούνται με τη χρήση συντεταγμένων στο Ε.Γ.Σ.Α. '87, στο επισυναπτόμενο σε αυτό παράρτημα με πίνακα των συντεταγμένων των στοιχείων τους, εντοπίζονται σε απόσπασμα από τα φύλλα των χαρτών της Γ.Υ.Σ. «ΚΟΡΙΝΘΟΣ» και «ΣΟΦΙΚΟ», με κλίμακα 1:50.000 και συνορεύει στο σύνολό της η εν λόγω έκταση ως εξής:

Βόρεια: Με έκταση ΔΑ, ΑΝ και ΠΑ στον αναρτημένο Δασικό Χάρτη.

Νότια: Με έκταση ΔΔ και ΑΑ στον αναρτημένο Δασικό Χάρτη.

Ανατολικά: Με παραλία του Σαρωνικού κόλπου, στον αναρτημένο Δασικό Χάρτη.

Δυτικά: Με έκταση ΠΑ, ΠΔ και Ε.Ο. Κορίνθου - Επιδαύρου, όπως φαίνεται και στο ως άνω τοπογραφικό διάγραμμα, που συνέταξε ο Δασολόγος του Δασαρχείου Κορίνθου, Ιωάννης Ηλιού και θεώρησε ο Δασάρχης, με σκοπό την επανεγκατάσταση με φυσική ή τεχνητή αναγέννηση της δασικής βλάστησης που καταστράφηκε από την πυρκαγιά.

Από τις διατάξεις της απόφασης αυτής δεν προκαλείται δαπάνη σε βάρος του κρατικού προϋπολογισμού.

Κατά της παρούσας απόφασης, σύμφωνα με τις διατάξεις της παρ. 1 άρθρου 47 του ν. 3900/2010, όπως τροποποίησε το άρθρο 1 του ν. 702/1977, επιτρέπεται προσφυγή από οποιονδήποτε έχει έννομο συμφέρον, ενώπιον του (αρμοδίου) τριμελούς Διοικητικού Εφετείου, εντός εξήντα ημερών από την επομένη της δημοσίευσης ή κοινοποίησης αυτής.

ΤΟΠΟΓΡΑΦΙΚΟ ΔΙΑΓΡΑΜΜΑ

Εκτάσεις στη θέση "Κάβος", Τ.Κ. Ξυλοκερίδας, του Δήμου Κορινθίων, των τμημάτων 1, 2, 3 και 4 όπως αυτά περιγράφονται ακολουθώς, με δασική μορφή και χαρακτηρισμό ως εκτάσεις ΠΑ, ΑΔ και ΔΔ, σύμφωνα με τον αναρτημένο Δασικό Χάρτη Π.Ε. Κορινθίας, που κήθηκε κατά την πυρκαγιά στις 28-5-2021, και προτείνεται να κηρυχθεί αναδάσωτα.
Κλίμ. 1:2500

Ανήκει στο αριθμ. 138539/2021 έγγραφο του Δασαρχείου Κορίνθου

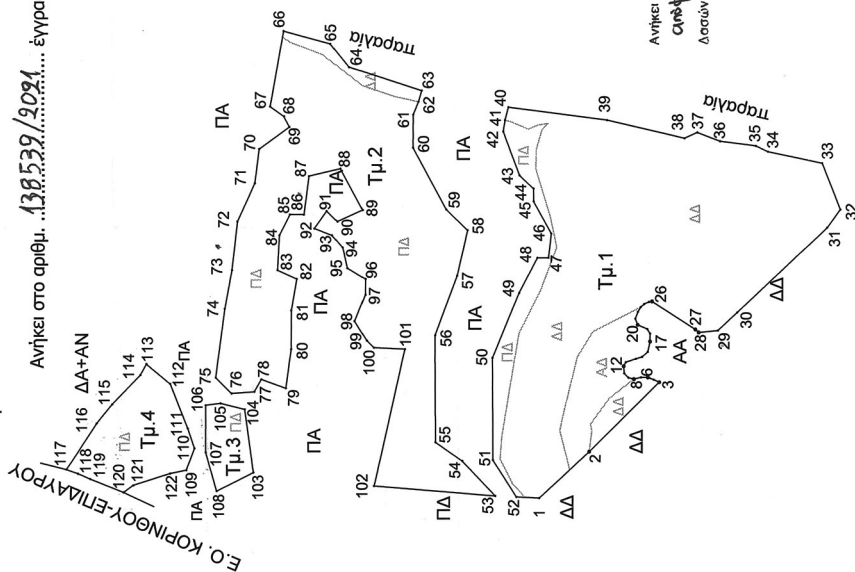

Ανήκει στην αριθμ. 143.018 / 9-9-2021 Οδηγία... της Δ/νσης Δασών Ν. Κορινθίας.

ΥΠΟΜΝΗΜΑ

Εκτάσεις που προτείνονται για κηρυξη ως αναδάσωτες:
Τμ.1 (ΔΔ, ΑΔ και ΠΑ) υπό στοιχεία 1.2...52 και εμβαδόν Ε1=23.605,65 τ.μ.
Τμ.2 (ΔΔ και ΠΑ) υπό στοιχεία 53,54...102 και εμβαδόν Ε2=17.700,04 τ.μ.
Τμ.3 (ΠΑ) υπό στοιχεία 103,104...108 και εμβαδόν Ε3=1.052,50 τ.μ.
Τμ.4 (ΠΑ) υπό στοιχεία 109,110...122 και εμβαδόν Ε4=2.980,18 τ.μ.
Η περιμετρος της καμίνης έκτασης καταγράφηκε από τον Δασοφύλακα Αν. Φαλασσιδη και περιγράφεται στην από 26-7-2021 Αναφορά του και στον συνημμένο σε αυτήν πίνακα συντεταγμένων στο ΕΓΣΑ 87'.

Επισυνάπτεται παράρτημα με πίνακα συντεταγμένων των κορυφών των τεσσάρων τμημάτων στο ΕΓΣΑ 87' ως αναπόσπαστο μέρος του παρόντος.

Φύλλο Χάρτη Γ.Υ.Σ. "ΚΟΡΙΝΘΟΣ" και "ΣΟΦΙΚΟ"
Κλίμ. 1/50.000

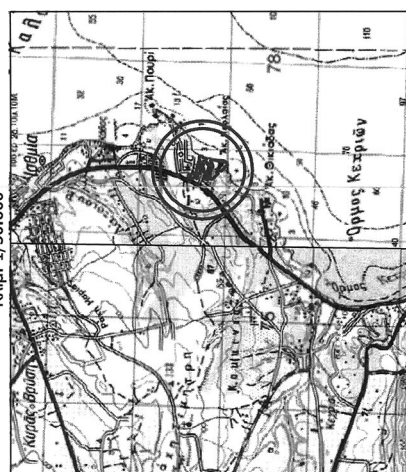

ΕΘΝΙΚΟ ΤΥΠΟΓΡΑΦΕΙΟ
Για τεχνικούς λόγους στο σχεδιάγραμμα, από το ηλεκτρονικό αρχείο, έγινε σμίκρυνση κατά ποσοστό **58%**

Πάτρα 14/9/2021
Ο Δ/ντης Δασών
Παναγιώτης Καραλήρης
Δασολόγος-Με Α. Β.

Κορίνθος 9-8-2021
Ο Δ/ντης Δασών
Παναγιώτης Καραλήρης
Δασολόγος-Με Α. Β.

Κορίνθος 6-8-2021
Ο Σφύρακτής
Ιωάννης Ηλιού
Δασολόγος με Α. Β.

Παράρτημα

που συνοδεύει το από 6-8-2021 τοπογραφικό διάγραμμα του Δασολόγου Ι. Ηλιού-Δασαρχείο Κορίνθου

Ανήκει στην αριθμ ~~143018/12-9-21~~ απόφαση ... της Δ/νσης Δασών Ν. Κορίνθου.

Πίνακας Συντεταγμένων στο ΕΓΣΑ 87'

α/α	X	Y	Αποστάσεις
1	412683.09	4194278.48	----
2	412709.82	4194250.08	1 - 2: 39.00
3	412749.58	4194210.13	2 - 3: 56.36
4	412751.01	4194213.33	3 - 4: 3.51
5	412751.93	4194215.73	4 - 5: 2.56
6	412752.27	4194216.75	5 - 6: 1.08
7	412752.27	4194220.56	6 - 7: 3.81
8	412751.32	4194224.53	7 - 8: 4.08
9	412751.54	4194225.39	8 - 9: 0.89
10	412752.11	4194227.70	9 - 10: 2.38
11	412754.65	4194230.08	10 - 11: 3.48
12	412758.62	4194230.40	11 - 12: 3.98
13	412760.84	4194229.13	12 - 13: 2.56
14	412762.75	4194223.42	13 - 14: 6.02
15	412763.86	4194219.92	14 - 15: 3.66
16	412766.72	4194216.75	15 - 16: 4.27
17	412772.59	4194215.48	16 - 17: 6.01
18	412777.04	4194215.48	17 - 18: 4.45
19	412779.58	4194217.07	18 - 19: 3.00
20	412781.99	4194222.57	19 - 20: 6.01
21	412785.45	4194223.89	20 - 21: 3.71
22	412789.26	4194222.46	21 - 22: 4.07
23	412791.96	4194220.88	22 - 23: 3.13
24	412793.71	4194218.97	23 - 24: 2.58
25	412794.98	4194216.27	24 - 25: 2.98
26	412795.24	4194214.48	25 - 26: 1.82
27	412779.36	4194189.74	26 - 27: 29.39
28	412777.66	4194187.86	27 - 28: 2.53
29	412778.70	4194176.90	28 - 29: 11.01
30	412788.93	4194166.03	29 - 30: 14.93
31	412837.36	4194115.14	30 - 31: 70.25
32	412847.80	4194107.69	31 - 32: 12.83
33	412874.34	4194117.80	32 - 33: 28.40
34	412880.95	4194148.59	33 - 34: 31.48
35	412884.26	4194155.49	34 - 35: 7.66
36	412886.93	4194175.73	35 - 36: 20.41
37	412891.94	4194188.67	36 - 37: 13.88
38	412888.64	4194195.91	37 - 38: 7.96
39	412898.98	4194239.95	38 - 39: 45.24
40	412906.27	4194296.08	39 - 40: 56.60
41	412898.97	4194298.06	40 - 41: 7.57
42	412892.45	4194299.09	41 - 42: 6.60
43	412867.44	4194289.94	42 - 43: 26.64
44	412859.89	4194282.00	43 - 44: 10.95
45	412852.57	4194282.00	44 - 45: 7.32
46	412834.10	4194272.03	45 - 46: 20.99
47	412820.10	4194273.57	46 - 47: 14.09
48	412820.04	4194279.83	47 - 48: 6.25
49	412800.00	4194290.15	48 - 49: 22.54
50	412763.28	4194305.11	49 - 50: 39.65
51	412705.00	4194305.00	50 - 51: 58.28
52	412683.71	4194291.45	51 - 52: 25.24
53	412684.28	4194303.55	52 - 53: 12.11
54	412704.39	4194322.42	53 - 54: 27.58
55	412715.17	4194337.82	54 - 55: 18.79
56	412776.00	4194338.00	55 - 56: 60.83
57	412809.82	4194325.64	56 - 57: 36.01
58	412835.97	4194319.70	57 - 58: 26.81
59	412847.86	4194331.90	58 - 59: 17.03
60	412883.31	4194350.72	59 - 60: 40.14
61	412902.04	4194350.48	60 - 61: 18.73
62	412909.39	4194347.44	61 - 62: 7.96

62	412909.39	4194347.44	61 - 62: 7.96
63	412915.75	4194345.62	62 - 63: 6.61
64	412929.13	4194386.98	63 - 64: 43.46
65	412942.46	4194397.58	64 - 65: 17.04
66	412949.86	4194424.19	65 - 66: 27.62
67	412906.67	4194431.94	66 - 67: 43.88
68	412901.05	4194424.05	67 - 68: 9.68
69	412895.04	4194420.97	68 - 69: 6.76
70	412882.52	4194438.35	69 - 70: 21.42
71	412863.00	4194441.00	70 - 71: 19.70
72	412841.00	4194451.00	71 - 72: 24.17
73	412813.00	4194454.00	72 - 73: 28.16
74	412791.00	4194458.00	73 - 74: 22.36
75	412752.00	4194463.00	74 - 75: 39.32
76	412743.00	4194454.00	75 - 76: 12.73
77	412744.00	4194441.00	76 - 77: 13.04
78	412751.00	4194437.00	77 - 78: 8.06
79	412746.00	4194423.00	78 - 79: 14.87
80	412768.00	4194420.00	79 - 80: 22.20
81	412790.00	4194420.00	80 - 81: 22.00
82	412808.00	4194417.00	81 - 82: 18.25
83	412813.00	4194428.00	82 - 83: 12.08
84	412833.00	4194427.00	83 - 84: 20.02
85	412845.00	4194421.00	84 - 85: 13.42
86	412845.00	4194413.00	85 - 86: 8.00
87	412867.00	4194410.00	86 - 87: 22.20
88	412871.29	4194392.22	87 - 88: 18.29
89	412847.62	4194379.67	88 - 89: 26.79
90	412841.00	4194394.00	89 - 90: 15.79
91	412847.00	4194400.00	90 - 91: 8.49
92	412837.00	4194407.00	91 - 92: 12.21
93	412833.00	4194397.00	92 - 93: 10.77
94	412826.00	4194391.00	93 - 94: 9.22
95	412814.19	4194388.32	94 - 95: 12.11
96	412808.00	4194378.00	95 - 96: 12.04
97	412799.00	4194378.00	96 - 97: 9.00
98	412784.00	4194384.00	97 - 98: 16.16
99	412773.00	4194377.00	98 - 99: 13.04
100	412769.00	4194373.00	99 - 100: 5.66
101	412768.16	4194355.29	100 - 101: 17.73
102	412690.00	4194373.00	101 - 102: 80.14
103	412697.74	4194441.63	102 - 103: 69.07
104	412733.88	4194446.50	103 - 104: 36.47
105	412737.42	4194460.30	104 - 105: 14.24
106	412736.29	4194468.75	105 - 106: 8.52
107	412709.37	4194468.83	106 - 107: 26.92
108	412687.05	4194462.56	107 - 108: 23.18
109	412699.07	4194479.85	108 - 109: 21.05
110	412711.63	4194475.21	109 - 110: 13.39
111	412723.03	4194479.03	110 - 111: 12.03
112	412748.44	4194488.91	111 - 112: 12.25
113	412759.67	4194502.39	112 - 113: 17.54
114	412753.49	4194505.90	113 - 114: 7.11
115	412736.84	4194521.89	114 - 115: 23.08
116	412725.85	4194530.76	115 - 116: 14.12
117	412699.42	4194547.90	116 - 117: 31.50
118	412697.05	4194541.39	117 - 118: 6.93
119	412694.01	4194534.50	118 - 119: 7.53
120	412686.31	4194515.58	119 - 120: 20.42
121	412690.37	4194510.00	120 - 121: 6.90
122	412697.13	4194489.09	121 - 122: 21.98

ΙΩΑΝΝΗΣ
Δασολόγος με Α βαθμό

Η απόφαση αυτή να δημοσιευθεί στην Εφημερίδα της Κυβερνήσεως.

Πάτρα, 17 Σεπτεμβρίου 2021

Ο Συντονιστής Αποκεντρωμένης Διοίκησης

ΝΙΚΟΛΑΟΣ ΠΑΠΑΘΕΟΔΩΡΟΥ



ΕΘΝΙΚΟ ΤΥΠΟΓΡΑΦΕΙΟ

Το Εθνικό Τυπογραφείο αποτελεί δημόσια υπηρεσία υπαγόμενη στην Προεδρία της Κυβέρνησης και έχει την ευθύνη τόσο για τη σύνταξη, διαχείριση, εκτύπωση και κυκλοφορία των Φύλλων της Εφημερίδας της Κυβερνήσεως (ΦΕΚ), όσο και για την κάλυψη των εκτυπωτικών - εκδοτικών αναγκών του δημοσίου και του ευρύτερου δημόσιου τομέα (ν. 3469/2006/Α' 131 και π.δ. 29/2018/Α' 58).

1. ΦΥΛΛΟ ΤΗΣ ΕΦΗΜΕΡΙΔΑΣ ΤΗΣ ΚΥΒΕΡΝΗΣΕΩΣ (ΦΕΚ)

- Τα **ΦΕΚ σε ηλεκτρονική μορφή** διατίθενται δωρεάν στο **www.et.gr**, την επίσημη ιστοσελίδα του Εθνικού Τυπογραφείου. Όσα ΦΕΚ δεν έχουν ψηφιοποιηθεί και καταχωριστεί στην ανωτέρω ιστοσελίδα, ψηφιοποιούνται και αποστέλλονται επίσης δωρεάν με την υποβολή αίτησης, για την οποία αρκεί η συμπλήρωση των αναγκαίων στοιχείων σε ειδική φόρμα στον ιστότοπο **www.et.gr**.

- Τα **ΦΕΚ σε έντυπη μορφή** διατίθενται σε μεμονωμένα φύλλα είτε απευθείας από το Τμήμα Πωλήσεων και Συνδρομητών, είτε ταχυδρομικά με την αποστολή αιτήματος παραγγελίας μέσω των ΚΕΠ, είτε με ετήσια συνδρομή μέσω του Τμήματος Πωλήσεων και Συνδρομητών. Το κόστος ενός ασπρόμαυρου ΦΕΚ από 1 έως 16 σελίδες είναι 1,00 €, αλλά για κάθε επιπλέον οκτασέλιδο (ή μέρος αυτού) προσαυξάνεται κατά 0,20 €. Το κόστος ενός έγχρωμου ΦΕΚ από 1 έως 16 σελίδες είναι 1,50 €, αλλά για κάθε επιπλέον οκτασέλιδο (ή μέρος αυτού) προσαυξάνεται κατά 0,30 €. Το τεύχος Α.Σ.Ε.Π. διατίθεται δωρεάν.

• Τρόποι αποστολής κειμένων προς δημοσίευση:

Α. Τα κείμενα προς δημοσίευση στο ΦΕΚ, από τις υπηρεσίες και τους φορείς του δημοσίου, αποστέλλονται ηλεκτρονικά στη διεύθυνση **webmaster.et@et.gr** με χρήση προηγμένης ψηφιακής υπογραφής και χρονοσήμανσης.

Β. Κατ' εξαίρεση, όσοι πολίτες δεν διαθέτουν προηγμένη ψηφιακή υπογραφή μπορούν είτε να αποστέλλουν ταχυδρομικά, είτε να καταθέτουν με εκπρόσωπό τους κείμενα προς δημοσίευση εκτυπωμένα σε χαρτί στο Τμήμα Παραλαβής και Καταχώρισης Δημοσιευμάτων.

- Πληροφορίες, σχετικά με την αποστολή/κατάθεση εγγράφων προς δημοσίευση, την ημερήσια κυκλοφορία των Φ.Ε.Κ., με την πώληση των τευχών και με τους ισχύοντες τιμοκαταλόγους για όλες τις υπηρεσίες μας, περιλαμβάνονται στον ιστότοπο (**www.et.gr**). Επίσης μέσω του ιστότοπου δίδονται πληροφορίες σχετικά με την πορεία δημοσίευσης των εγγράφων, με βάση τον Κωδικό Αριθμό Δημοσιεύματος (ΚΑΔ). Πρόκειται για τον αριθμό που εκδίδει το Εθνικό Τυπογραφείο για όλα τα κείμενα που πληρούν τις προϋποθέσεις δημοσίευσης.

2. ΕΚΤΥΠΩΤΙΚΕΣ - ΕΚΔΟΤΙΚΕΣ ΑΝΑΓΚΕΣ ΤΟΥ ΔΗΜΟΣΙΟΥ

Το Εθνικό Τυπογραφείο ανταποκρινόμενο σε αιτήματα υπηρεσιών και φορέων του δημοσίου αναλαμβάνει να σχεδιάσει και να εκτυπώσει έντυπα, φυλλάδια, βιβλία, αφίσες, μπλοκ, μηχανογραφικά έντυπα, φακέλους για κάθε χρήση, κ.ά.

Επίσης σχεδιάζει ψηφιακές εκδόσεις, λογότυπα και παράγει οπτικοακουστικό υλικό.

Ταχυδρομική Διεύθυνση: Καποδιστρίου 34, τ.κ. 10432, Αθήνα

Ιστότοπος: **www.et.gr**

ΤΗΛΕΦΩΝΙΚΟ ΚΕΝΤΡΟ: 210 5279000 - fax: 210 5279054

Πληροφορίες σχετικά με την λειτουργία του ιστότοπου: **helpdesk.et@et.gr**

ΕΞΥΠΗΡΕΤΗΣΗ ΚΟΙΝΟΥ

Πωλήσεις - Συνδρομές: (Ισόγειο, τηλ. 210 5279178 - 180)

Πληροφορίες: (Ισόγειο, Γρ. 3 και τηλεφ. κέντρο 210 5279000)

Παραλαβή Δημ. Ύλης: (Ισόγειο, τηλ. 210 5279167, 210 5279139)

Αποστολή ψηφιακά υπογεγραμμένων εγγράφων προς δημοσίευση στο ΦΕΚ: **webmaster.et@et.gr**

Ωράριο για το κοινό: Δευτέρα ως Παρασκευή: 8:00 - 13:30

Πληροφορίες για γενικό πρωτόκολλο και αλληλογραφία: **grammateia@et.gr**

Πείτε μας τη γνώμη σας,

για να βελτιώσουμε τις υπηρεσίες μας, συμπληρώνοντας την ειδική φόρμα στον ιστότοπό μας.

