



ΕΦΗΜΕΡΙΔΑ ΤΗΣ ΚΥΒΕΡΝΗΣΕΩΣ ΤΗΣ ΕΛΛΗΝΙΚΗΣ ΔΗΜΟΚΡΑΤΙΑΣ

16 Δεκεμβρίου 2021

ΤΕΥΧΟΣ ΤΕΤΑΡΤΟ

Αρ. Φύλλου 905

ΠΕΡΙΕΧΟΜΕΝΑ

ΑΠΟΦΑΣΕΙΣ

- 1 Κήρυξη ως αναδασωτέας έκτασης συνολικού εμβαδού 443.684,69 τ.μ., στην περιοχή «Ρειτό» της Δημοτικής Κοινότητας Γαλατακίου του Δήμου Κορινθίων Περιφερειακής Ενότητας Κορινθίας, λόγω πυρκαγιάς.
- 2 Κήρυξη ως αναδασωτέας δημόσιας έκτασης δασικού χαρακτήρα εμβαδού 35,383 στρ., στη δασική θέση «Περδικόραχη» περιοχής οικισμού Λιμογαρδίου περιφέρειας της Τ.Κ. Αγίας Παρασκευής Δ.Ε. Λαμίας του Δήμου Λαμιέων Περιφερειακής Ενότητας Φθιώτιδας.

ΑΠΟΦΑΣΕΙΣ

Αριθμ. 180344

(1)

Κήρυξη ως αναδασωτέας έκτασης συνολικού εμβαδού 443.684,69 τ.μ., στην περιοχή "Ρειτό" της Δημοτικής Κοινότητας Γαλατακίου του Δήμου Κορινθίων Περιφερειακής Ενότητας Κορινθίας, λόγω πυρκαγιάς.

Ο ΣΥΝΤΟΝΙΣΤΗΣ
ΑΠΟΚΕΝΤΡΩΜΕΝΗΣ ΔΙΟΙΚΗΣΗΣ
ΠΕΛΟΠΟΝΝΗΣΟΥ,
ΔΥΤΙΚΗΣ ΕΛΛΑΔΑΣ ΚΑΙ ΙΟΝΙΟΥ

Έχοντας υπόψη:

1. Τις διατάξεις:

α) Του ν. 2503/1997 «Διοίκηση, οργάνωση, στελέχωση της Περιφέρειας, ρύθμιση θεμάτων για την Τοπική Αυτοδιοίκηση και άλλες διατάξεις» (Α' 107).

β) Του ν. 3200/1955 «Περί διοικητικής αποκεντρώσεως» (Α' 97), όπως τροποποιήθηκε και συμπληρώθηκε με το ν.δ. 532/1970 (Α' 103) και μεταγενέστερες διατάξεις.

γ) Των άρθρων 6 και 280 του ν. 3852/2010 «Νέα αρχιτεκτονική της Αυτοδιοίκησης και της Αποκεντρωμένης Διοίκησης - Πρόγραμμα Καλλικράτης» (Α' 87).

δ) Του π.δ. 139/2010 «Οργανισμός της Αποκεντρωμένης Διοίκησης Πελοποννήσου, Δυτικής Ελλάδας και Ιονίου» (Α' 232).

2. Των άρθρων 28 και 28Α του ν. 4325/2015 «Εκδημοκρατισμός της Διοίκησης - Καταπολέμηση Γραφειοκρατίας και Ηλεκτρονική Διακυβέρνηση. Αποκατάσταση αδικιών και άλλες διατάξεις» (Α' 47), αναφορικά με το διορισμό Συντονιστών στις Αποκεντρωμένες Διοικήσεις του Κράτους.

3. Την υπ' αρ. 15870/15.5.2017 απόφαση Υπ. Εσωτερικών (Υ.Ο.Δ.Δ. 250), περί διορισμού Συντονιστή στην Αποκεντρωμένη Διοίκηση Πελοποννήσου, Δυτικής Ελλάδας και Ιονίου.

4. Τις υπ' αρ. διαταγές του Υπουργείου Γεωργίας: α) 160417/1180/8.7.1980 και β) 182447/3049/24.8.1980.

5. Τις διατάξεις:

α) Της παρ. 1 άρθρου 24 και της παρ. 3 άρθρου 117 του Συντάγματος.

β) Του ν. 998/1979 «Περί προστασίας των δασών και των δασικών εν γένει εκτάσεων της Χώρας» (Α' 289) και ιδίως των άρθρων 38 και 41, σε συνδυασμό με τις διατάξεις του άρθρου 3 του ιδίου νόμου.

6. Την υπ' αρ. 11984/22.1.2021 απόφαση του Διευθυντή Δασών Κορινθίας, σύμφωνα με την οποία έγινε ανάρτηση του Δασικού Χάρτη όλων των Τοπικών Διαμερισμάτων της Περιφερειακής Ενότητας Κορινθίας Περιφέρειας Πελοποννήσου, εκτός των προ-Καποδιστριακών Ο.Τ.Α. Κορίνθου, Λεχαιίου, Περιγιαλίου, Κάτω Άσσου, Βραχατίου, Κοκκωνίου και Νεράτζης, των οποίων ο Δασικός Χάρτης έχει κυρωθεί (Δ' 565).

7. Τον ν. 2612/1998 «Ανάθεση της Δασοπυρόσβεσης στο Πυροσβεστικό Σώμα και άλλες διατάξεις» (Α' 112).

8. Την υπ' αρ. 172640/27.9.2021 πρόταση του Δασαρχείου Κορίνθου, μετά την από 27.9.2021 αναφορά του Δασολόγου του Δασαρχείου Κορίνθου Ιωάννη Ηλίου, σύμφωνα με την οποία η αναφερόμενη στο θέμα έκταση με εμβαδόν 443.684,69 τ.μ. (τετρακόσιες σαράντα τρεις χιλιάδες εξακόσια ογδόντα τέσσερα τ.μ. και εξήντα εννέα εκατοστά του τ.μ.), όπως αποτυπώνεται στο από 27.9.2021 συνημμένο τοπογραφικό διάγραμμα κλίμακας 1:5.000, αποτελούμενη από το τμήμα V που περιγράφεται με τα στοιχεία 1, 2, ..., 158, 1 το οποίο στον αναρτημένο δασικό χάρτη της Π.Ε. Κορινθίας, έχει χαρακτήρα ΔΔ, ΠΔ, ΑΔ και ΔΔ και ΑΝ -, εφόσον εξαιρέθηκαν τρία (3) τμήματα επιφάνειας που βρίσκονται εντός αυτού, συγκεκριμένα το τμήμα 2' που περιγράφεται με τα στοιχεία 159, 160, ..., 180, 159 εμβαδού 7.486,45 τ.μ., το τμήμα 3'

που περιγράφεται με τα στοιχεία 181, 182, ... , 200, 181 εμβαδού 2.665,42 τ.μ. και το τμήμα 4' που περιγράφεται με τα στοιχεία 201, 202, , ... , 227, 201 εμβαδού 3.780,97 τ.μ. - όπως εντοπίζεται σε απόσπασμα του φύλλου χάρτη της Γ.Υ.Σ. «ΚΟΡΙΝΘΟΣ», με κλίμακα 1:50.000 και οριοθετείται συνολικά με τη χρήση συντεταγμένων Ε.Γ.Σ.Α. '87, καλυπτόταν από δασική βλάστηση αποτελούμενη κυρίως από άτομα χαλεπίου πεύκης και αείφυλλα πλατύφυλλα της περιοχής (σχίνο, πρίνο κ.ά.), που καταστράφηκε από την πυρκαγιά που εκδηλώθηκε στις 4 Σεπτεμβρίου έτους 2021 και συνεπώς επιβάλλεται η κήρυξη της ως αναδασωτέας, όπως προαναφέρθηκε εξαιρουμένων των τμημάτων μη δασικού χαρακτήρα (τμήματα 2', 3' και 4') κατά την ημέρα της πυρκαγιάς, αποφασίζουμε:

Κηρύσσουμε ως αναδασωτέα την έκταση εμβαδού 443.684,69 τ.μ., στην περιοχή "Ρειτό" της Δημοτικής Κοινότητας Γαλατακίου του Δήμου Κορινθίων Περιφερειακής Ενότητας Κορινθίας, η οποία εμπίπτει στις διατάξεις της δασικής νομοθεσίας (άρθρο 3 του ν. 998/1979), όπως αυτή αποτυπώνεται στο από 27.9.2021 συνημμένο τοπογραφικό διάγραμμα κλίμακας 1:5.000, αποτελούμενη από το τμήμα V που περιγράφεται με τα στοιχεία 1, 2, , ... , 158,1, το οποίο στον αναρτημένο δασικό χάρτη της Π.Ε. Κορινθίας έχει χαρακτήρα ΔΔ, ΠΔ, ΑΔ και ΔΔ και ΑΝ, εφόσον εξαιρέθηκαν τρία (3) τμήματα

επιφάνειας που βρίσκονται εντός αυτού, συγκεκριμένα το τμήμα 2' εμβαδού 7.486,45 τ.μ., το τμήμα 3' εμβαδού 2.665,42 τ.μ. και το τμήμα 4' εμβαδού 3.780,97 τ.μ., όπως συνολικά οριοθετείται στο επισυναπτόμενο παράρτημα με πίνακες συντεταγμένων των στοιχείων της, στο Ε. Γ. Σ.Α. '87 και συνορεύει ως εξής:

Βόρεια: Με δάσος.

Νότια: Με δάσος και μη δασική έκταση.

Ανατολικά: Με δάσος και μη δασική έκταση.

Δυτικά: Με δάσος και μη δασική έκταση,

όπως φαίνεται και στο ως άνω τοπογραφικό διάγραμμα, που συνέταξε ο Δασολόγος του Δασαρχείου Κορίνθου Ιωάννης Ηλίου και θεώρησε ο Δασάρχης, με σκοπό την επανεγκατάσταση με φυσική ή τεχνητή αναγέννηση της δασικής βλάστησης που καταστράφηκε από την πυρκαγιά.

Από τις διατάξεις της απόφασης αυτής δεν προκαλείται δαπάνη σε βάρος του κρατικού προϋπολογισμού.

Κατά της παρούσας απόφασης, σύμφωνα με την παρ. 1 άρθρου 47 του ν. 3900/2010, όπως τροποποίησε το άρθρο 1 του ν. 702/1977, επιτρέπεται προσφυγή από οποιονδήποτε έχει έννομο συμφέρον, ενώπιον του (αρμοδίου) τριμελούς Διοικητικού Εφετείου, εντός εξήντα (60) ημερών από την επομένη της δημοσίευσής ή κοινοποίησής αυτής.

ΤΟΠΟΓΡΑΦΙΚΟ ΔΙΑΓΡΑΜΜΑ

δάσους, στην περιοχή "Ρεϊτό", ΔΚ Γαλακιάκιοι, Δήμου Κορινθίων, το οποίο κήλη κατά τη δασική πυρκαγιά στις 4-9-2021, εμφανίζεται με τη μορφή ΔΔ, ΠΔ, ΑΔ και ΔΔ+ΑΝ στον αναρτημένο Δασικό Χάρτη ΠΠ Κορινθίας και το οποίο προτείνεται να κηρυχθεί αναδάσωτο.

Ανήκει στο αριθ. 132640 / 27-9-2021 έγγραφο του Δασαρχείου Κορινθίου.

Υπόμνημα
 Η περιγραφόμενη έκταση του καμένου τμήματος, που προτείνεται να κηρυχθεί αναδάσωτο είναι:
Τμήμα 1' υπό στοιχεία περιμέτρου 1,2...158 και εμβαδόν Ε1=443.684,69 τ.μ. το οποίο προκύπτει αν από την ανωτέρω περίμετρο αφαιρεθούν τα τμήματα 2', 3' και 4' που βρίσκονται εντός αυτής.
 Εξαιρούνται της κηρύξης τα τμήματα:
Τμήμα 2' υπό στοιχεία 159,160...180 και εμβαδόν Ε2=7.486,45 τ.μ.
Τμήμα 3' υπό στοιχεία 181,182...200 και εμβαδόν Ε3=2.665,42 τ.μ.
Τμήμα 4' υπό στοιχεία 901, 902...227 και εμβαδόν Ε4=3.780,97 τ.μ., που βρίσκεται εντός του τμήματος 1' αλλά δεν είχαν δασική μορφή κατά την ημέρα της πυρκαγιάς, σύμφωνα με την πρόσφατη καταγραφή του Δασικού Χάρτη.
 Επισυνάπτεται Παράρτημα με Πίνακες Συντεταγμένων των κορυφών των τμημάτων στο Ε.Γ.Σ.Α. 87' και το οποίο αποτελεί αναπόσπαστο μέρος του παρόντος.

ΕΘΝΙΚΟ ΤΥΠΟΓΡΑΦΕΙΟ
 Για τεχνικούς λόγους στο σχεδιάγραμμα, από το ηλεκτρονικό αρχείο, έγινε σμίκρυνση κατά ποσοστό **87%**

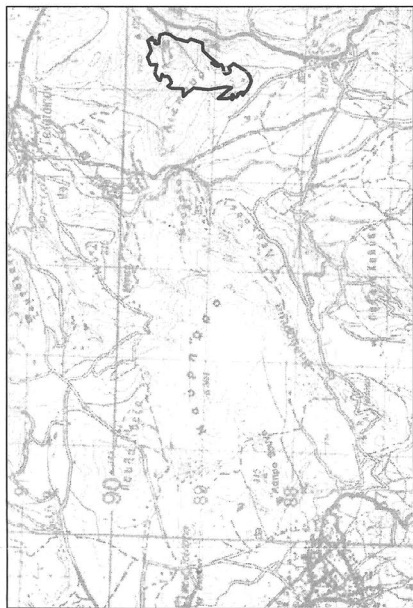

Φ.Χ. ΓΥΣ "ΚΟΡΙΝΘΟΣ"
 Κλίμ. 1/50.000

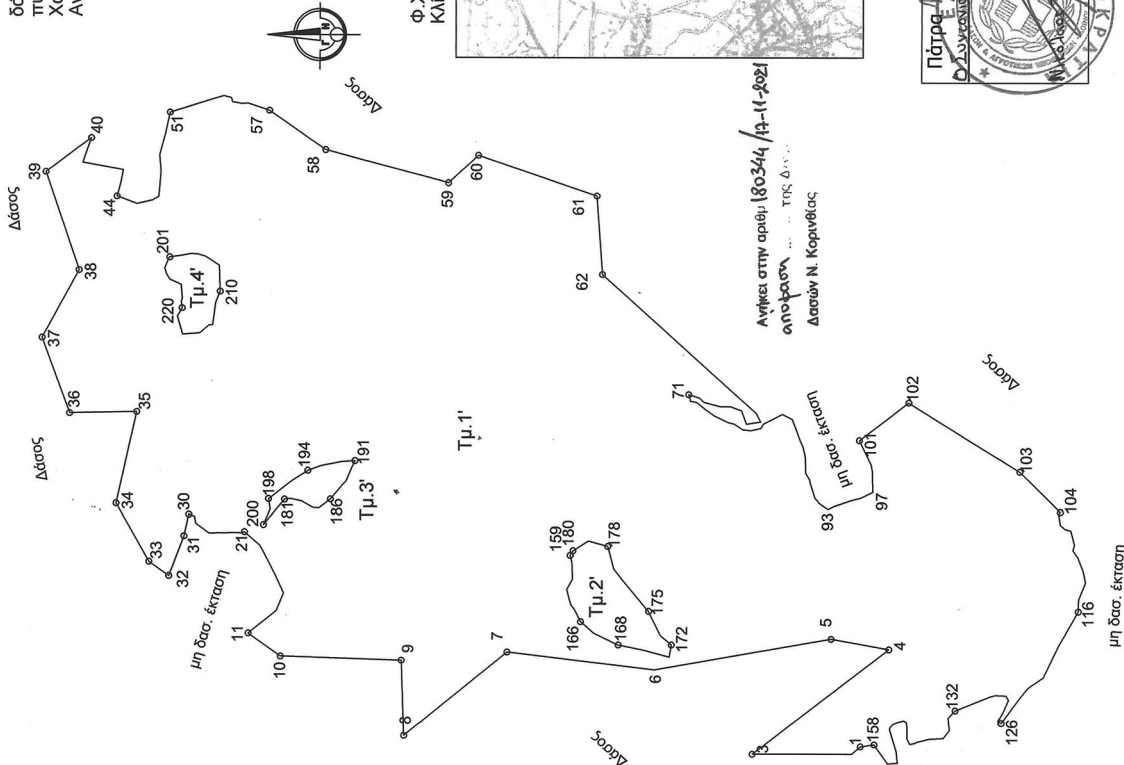

 Πάτρος Ε.Α.Π. Γ.Λ.Σ.Δ. Δ.Σ.Σ.Κ.Α.Π.Α.Ε.Σ.Α. Δ.Σ.Σ.Κ.Α.Π.Α.Ε.Σ.Α.	Κόρινθος 27/9/2021 Ο Σεντάκης Ιωάννης Ηλιού Δασολόγος με Α' β.
 Κόρινθος 27/9/2021 Ο Δ/ντης Δασών	Κόρινθος 27/9/2021 Παναγ. Μπαούκας Δασολόγος με Α' β.
 Κόρινθος 27/9/2021 Ο Δ/ντης Δασών	Κόρινθος 27/9/2021 Παναγ. Καλλιρίης Δασολόγος με Α' β.

Παράρτημα

Πίνακες συντεταγμένων των κορυφών των τμημάτων, στο ΕΓΣΑ 87

(Ανήκει στο από 27-9-2021 Τοπογραφικό Διάγραμμα του Δασολόγου Ι.Ηλιού)

Πίνακας Συντεταγμένων Τμ. 1'

Εμβαδόν Τμ.1' Ε1=443.684,69 τ.μ. (εκτός των Τμ.2, 3 και 4)

α/α	X	Y	Αποστάσεις
1	410835.35	4186930.98	----
2	410826.71	4186940.48	1 - 2: 12.85
3	410826.71	4187051.07	2 - 3: 110.58
4	410944.65	4186899.74	3 - 4: 191.86
5	410956.30	4186963.77	4 - 5: 65.07
6	410921.36	4187160.20	5 - 6: 199.52
7	410941.05	4187325.00	6 - 7: 165.98
8	410847.10	4187439.57	7 - 8: 148.17
9	410931.55	4187442.48	8 - 9: 84.50
10	410935.92	4187576.35	9 - 10: 133.94
11	410961.69	4187612.29	10 - 11: 44.22
12	410967.36	4187605.40	11 - 12: 8.92
13	410986.74	4187581.52	12 - 13: 30.75
14	410997.81	4187576.90	13 - 14: 12.00
15	411006.25	4187573.66	14 - 15: 9.04
16	411013.78	4187577.02	15 - 16: 8.25
17	411028.66	4187584.05	16 - 17: 16.46
18	411040.81	4187590.04	17 - 18: 13.54
19	411054.10	4187597.35	18 - 19: 15.17
20	411058.91	4187600.01	19 - 20: 5.50
21	411073.85	4187617.15	20 - 21: 22.74
22	411072.44	4187621.37	21 - 22: 4.45
23	411072.73	4187623.72	22 - 23: 2.37
24	411072.70	4187627.29	23 - 24: 3.57
25	411072.44	4187656.31	24 - 25: 29.02
26	411082.91	4187670.90	25 - 26: 17.96
27	411087.21	4187671.73	26 - 27: 4.38
28	411090.55	4187672.38	27 - 28: 3.40
29	411090.55	4187672.38	28 - 29: 0.00
30	411092.81	4187678.77	29 - 30: 6.78
31	411069.18	4187684.21	30 - 31: 24.25
32	411025.22	4187700.88	31 - 32: 47.01
33	411040.97	4187722.84	32 - 33: 27.03
34	411105.04	4187759.22	33 - 34: 73.67
35	411206.96	4187735.94	34 - 35: 104.55
36	411205.51	4187810.15	35 - 36: 74.22
37	411289.96	4187840.70	36 - 37: 89.81
38	411365.67	4187799.96	37 - 38: 85.98
39	411474.87	4187836.34	38 - 39: 115.10
40	411512.41	4187786.10	39 - 40: 62.72
41	411485.32	4187795.62	40 - 41: 28.72
42	411477.06	4187750.75	41 - 42: 45.63
43	411463.30	4187753.50	42 - 43: 14.03
44	411447.64	4187757.73	43 - 44: 16.23
45	411439.38	4187735.72	44 - 45: 23.51
46	411443.19	4187718.79	45 - 46: 17.36
47	411447.22	4187711.59	46 - 47: 8.24
48	411475.37	4187709.05	47 - 48: 28.27
49	411493.57	4187710.53	48 - 49: 18.26
50	411516.64	4187704.39	49 - 50: 23.87
51	411540.98	4187699.10	50 - 51: 24.91
52	411559.07	4187639.56	51 - 52: 62.23
53	411557.03	4187631.37	52 - 53: 8.44
54	411552.39	4187630.21	53 - 54: 4.79
55	411550.80	4187620.42	54 - 55: 9.92

Ανήκει στην αριθμ 180344 /
17-11-2021 α.η.φ.α.μ.της Δ/νσης
Δασών Ν. Κορινθίας.

56	411550.94	4187612.55	55 - 56: 7.87
57	411543.30	4187588.98	56 - 57: 24.78
58	411499.62	4187526.41	57 - 58: 76.31
59	411463.21	4187390.56	58 - 59: 140.64
60	411493.79	4187357.10	59 - 60: 45.33
61	411448.65	4187224.68	60 - 61: 139.89
62	411361.29	4187218.86	61 - 62: 87.56
63	411206.56	4187047.27	62 - 63: 231.05
64	411196.69	4187042.34	63 - 64: 11.03
65	411194.31	4187058.22	64 - 65: 16.05
66	411208.99	4187063.51	65 - 66: 15.61
67	411213.62	4187075.55	66 - 67: 12.90
68	411213.76	4187087.19	67 - 68: 11.64
69	411218.52	4187105.44	68 - 69: 18.87
70	411223.55	4187110.34	69 - 70: 7.02
71	411227.25	4187122.24	70 - 71: 12.47
72	411219.58	4187120.13	71 - 72: 7.96
73	411218.52	4187113.51	72 - 73: 6.70
74	411210.58	4187103.46	73 - 74: 12.81
75	411203.44	4187093.54	74 - 75: 12.23
76	411195.90	4187078.32	75 - 76: 16.98
77	411194.18	4187071.31	76 - 77: 7.22
78	411187.83	4187061.92	77 - 78: 11.34
79	411186.77	4187053.32	78 - 79: 8.66
80	411189.68	4187042.21	79 - 80: 11.49
81	411194.71	4187039.09	80 - 81: 5.92
82	411205.28	4187018.36	81 - 82: 23.27
83	411205.40	4187018.13	82 - 83: 0.25
84	411199.68	4187007.23	83 - 84: 12.31
85	411176.25	4186998.70	84 - 85: 24.93
86	411168.24	4186995.23	85 - 86: 8.73
87	411157.05	4186992.96	86 - 87: 11.42
88	411139.89	4186992.73	87 - 88: 17.16
89	411132.50	4186988.57	88 - 89: 8.48
90	411128.79	4186988.01	89 - 90: 3.75
91	411112.16	4186982.78	90 - 91: 17.43
92	411105.70	4186977.49	91 - 92: 8.35
93	411099.14	4186968.07	92 - 93: 11.48
94	411102.63	4186961.19	93 - 94: 7.71
95	411108.88	4186942.57	94 - 95: 19.65
96	411111.73	4186931.56	95 - 96: 11.37
97	411118.19	4186918.54	96 - 97: 14.53
98	411136.64	4186918.72	97 - 98: 18.45
99	411140.79	4186918.76	98 - 99: 4.15
100	411148.82	4186920.04	99 - 100: 8.14
101	411176.11	4186932.88	100 - 101: 30.15
102	411218.40	4186877.76	101 - 102: 69.47
103	411141.23	4186755.54	102 - 103: 144.55
104	411096.63	4186710.97	103 - 104: 63.05
105	411094.08	4186712.78	104 - 105: 3.13
106	411082.65	4186711.09	105 - 106: 11.55
107	411078.00	4186705.59	106 - 107: 7.21
108	411076.30	4186699.45	107 - 108: 6.37
109	411060.59	4186695.27	108 - 109: 16.26
110	411054.96	4186696.97	109 - 110: 5.88
111	411047.03	4186691.42	110 - 111: 9.69
112	411032.74	4186685.60	111 - 112: 15.43
113	411019.24	4186682.69	112 - 113: 13.80
114	411000.77	4186690.15	113 - 114: 19.92
115	410993.82	4186690.27	114 - 115: 6.96
116	410987.39	4186690.39	115 - 116: 6.43
117	410980.23	4186694.32	116 - 117: 8.17
118	410947.78	4186712.58	117 - 118: 37.23
119	410913.41	4186728.72	118 - 119: 37.97

120	410904.62	4186741.07	119 - 120: 15.16
121	410900.97	4186746.19	120 - 121: 6.28
122	410896.30	4186749.72	121 - 122: 5.86
123	410884.98	4186758.29	122 - 123: 14.20
124	410881.40	4186761.00	123 - 124: 4.50
125	410861.95	4186774.95	124 - 125: 23.93
126	410864.14	4186778.63	125 - 126: 4.28
127	410873.03	4186773.66	126 - 127: 10.19
128	410888.16	4186766.99	127 - 128: 16.54
129	410892.77	4186769.73	128 - 129: 5.36
130	410893.22	4186781.50	129 - 130: 11.77
131	410891.64	4186787.47	130 - 131: 6.18
132	410875.98	4186825.77	131 - 132: 41.38
133	410870.93	4186830.44	132 - 133: 6.88
134	410867.46	4186833.65	133 - 134: 4.73
135	410853.88	4186832.18	134 - 135: 13.66
136	410844.73	4186839.01	135 - 136: 11.42
137	410844.09	4186854.14	136 - 137: 15.14
138	410840.39	4186868.69	137 - 138: 15.02
139	410839.09	4186871.08	138 - 139: 2.72
140	410838.32	4186876.23	139 - 140: 5.20
141	410844.45	4186879.21	140 - 141: 6.82
142	410853.13	4186879.21	141 - 142: 8.68
143	410858.00	4186879.21	142 - 143: 4.87
144	410862.87	4186880.06	143 - 144: 4.94
145	410864.56	4186882.81	144 - 145: 3.23
146	410863.50	4186886.62	145 - 146: 3.95
147	410862.02	4186891.49	146 - 147: 5.09
148	410860.11	4186895.51	147 - 148: 4.45
149	410856.52	4186898.26	148 - 149: 4.53
150	410854.19	4186898.48	149 - 150: 2.34
151	410829.27	4186890.91	150 - 151: 26.04
152	410816.94	4186889.91	151 - 152: 12.38
153	410816.40	4186896.50	152 - 153: 6.62
154	410816.06	4186900.56	153 - 154: 4.07
155	410837.58	4186915.74	154 - 155: 26.33
156	410835.35	4186930.98	155 - 156: 15.40
157	410837.58	4186915.74	156 - 157: 15.40
158	410837.00	4186915.33	157 - 158: 0.71
1	410835.35	4186930.98	158 - 1: 15.40

Πίνακας Συντεταγμένων Τμ. 2'
Εμβαδόν Τμ.2' Ε2=7.486,45 τ.μ.

α/α	X	Y	Αποστάσεις
159	411053.57	4187252.07	----
160	411048.45	4187255.21	159 - 160: 6.01
161	411040.43	4187253.07	160 - 161: 8.30
162	411021.85	4187252.43	161 - 162: 18.58
163	411010.91	4187258.79	162 - 163: 12.66
164	410994.17	4187254.21	163 - 164: 17.36
165	410988.99	4187249.87	164 - 165: 6.76
166	410975.34	4187243.07	165 - 166: 15.25
167	410962.32	4187227.67	166 - 167: 20.16
168	410949.19	4187200.76	167 - 168: 29.94
169	410946.95	4187189.76	168 - 169: 11.23
170	410943.37	4187172.19	169 - 170: 17.93
171	410935.81	4187143.79	170 - 171: 29.39
172	410949.52	4187141.34	171 - 172: 13.93
173	410954.12	4187146.79	172 - 173: 7.13
174	410959.91	4187153.64	173 - 174: 8.96
175	410986.90	4187167.13	174 - 175: 30.17
176	411022.61	4187197.69	175 - 176: 47.01
177	411033.60	4187206.40	176 - 177: 14.02
178	411058.33	4187213.17	177 - 178: 25.64
179	411064.29	4187235.00	178 - 179: 22.63
180	411064.29	4187235.00	179 - 180: 0.00
159	411053.57	4187252.07	180 - 159: 20.15

Πίνακας Συντεταγμένων Τμ. 3'
Εμβαδόν Τμ.3' Ε3=2.665,42 τ.μ.

α/α	X	Y	Αποστάσεις
181	411109.48	4187572.62	----
182	411110.29	4187566.00	181 - 182: 6.67
183	411107.56	4187553.20	182 - 183: 13.09
184	411100.47	4187540.93	183 - 184: 14.17
185	411099.93	4187534.69	184 - 185: 6.26
186	411109.82	4187521.79	185 - 186: 16.26
187	411124.31	4187509.18	186 - 187: 19.21
188	411130.20	4187504.20	187 - 188: 7.71
189	411143.88	4187498.29	188 - 189: 14.91
190	411146.89	4187496.79	189 - 190: 3.36
191	411152.39	4187494.25	190 - 191: 6.05
192	411151.59	4187508.46	191 - 192: 14.23
193	411147.13	4187530.97	192 - 193: 22.94
194	411141.59	4187546.57	193 - 194: 16.56
195	411130.82	4187563.43	194 - 195: 20.00
196	411123.04	4187573.32	195 - 196: 12.59
197	411111.00	4187588.65	196 - 197: 19.49
198	411110.14	4187590.44	197 - 198: 1.99
199	411098.73	4187588.66	198 - 199: 11.55
200	411081.61	4187596.06	199 - 200: 18.65
181	411109.48	4187572.62	200 - 181: 36.42

Πίνακας Συντεταγμένων Τμ. 4'
Εμβαδόν Τμ.4' Ε4=3.780,97 τ.μ.

α/α	X	Y	Αποστάσεις
201	411380.03	4187699.63	----
202	411381.51	4187687.99	201 - 202: 11.74
203	411383.73	4187676.45	202 - 203: 11.75
204	411383.46	4187668.98	203 - 204: 7.48
205	411381.53	4187662.46	204 - 205: 6.80
206	411380.59	4187659.31	205 - 206: 3.29
207	411371.00	4187644.84	206 - 207: 17.36
208	411367.72	4187644.72	207 - 208: 3.28
209	411354.61	4187644.26	208 - 209: 13.13
210	411341.91	4187643.80	209 - 210: 12.71
211	411329.49	4187648.83	210 - 211: 13.40
212	411304.09	4187652.16	211 - 212: 25.62
213	411303.96	4187656.20	212 - 213: 4.04
214	411300.92	4187659.64	213 - 214: 4.59
215	411294.95	4187666.39	214 - 215: 9.00
216	411294.57	4187671.89	215 - 216: 5.52
217	411293.63	4187685.43	216 - 217: 13.57
218	411309.02	4187689.78	217 - 218: 16.00
219	411314.00	4187691.18	218 - 219: 5.17
220	411323.16	4187685.87	219 - 220: 10.58
221	411330.43	4187686.93	220 - 221: 7.35
222	411333.89	4187685.75	221 - 222: 3.66
223	411349.34	4187687.02	222 - 223: 15.50
224	411355.15	4187699.42	223 - 224: 13.69
225	411361.43	4187703.37	224 - 225: 7.42
226	411367.90	4187705.20	225 - 226: 6.72
227	411379.15	4187700.52	226 - 227: 12.19
201	411380.03	4187699.63	227 - 201: 1.25

Η απόφαση αυτή να δημοσιευθεί στην Εφημερίδα της Κυβερνήσεως.

Πάτρα, 17 Νοεμβρίου 2021

Ο Συντονιστής
Αποκεντρωμένης Διοίκησης
ΝΙΚΟΛΑΟΣ ΠΑΠΑΘΕΟΔΩΡΟΥ

Αριθμ. 257277 (2)

Κήρυξη ως αναδασωτέας δημόσιας έκτασης δασικού χαρακτήρα εμβαδού 35,383 στρ., στη δασική θέση «Περδικόραχη» περιοχής οικισμού Λιμογαρδίου περιφέρειας της Τ.Κ. Αγίας Παρασκευής Δ.Ε. Λαμίας του Δήμου Λαμιέων Περιφερειακής Ενότητας Φθιώτιδας.

Ο ΣΥΝΤΟΝΙΣΤΗΣ
ΑΠΟΚΕΝΤΡΩΜΕΝΗΣ ΔΙΟΙΚΗΣΗΣ
ΘΕΣΣΑΛΙΑΣ - ΣΤΕΡΕΑΣ ΕΛΛΑΔΑΣ

Έχοντας υπόψη:

1. Την παρ. 1 του άρθρου 24 και την παρ. 3 και του άρθρου 117 του Συντάγματος.

2. Τα άρθρα 6 και 280 του ν. 3852/2010 «Νέα Αρχιτεκτονική της Αυτοδιοίκησης και της Αποκεντρωμένης Διοίκησης - Πρόγραμμα Καλλικράτης» (Α' 87).

3. Το π.δ. 138/2010 «Οργανισμός της Αποκεντρωμένης Διοίκησης Θεσσαλίας - Στερεάς Ελλάδας» (Α' 231).

4. Τον ν. 998/1979 «Περί προστασίας των δασών και των δασικών εν γένει εκτάσεων της Χώρας» (Α' 289), όπως τροποποιήθηκε με τον ν. 3208/2003 (Α' 303), το άρθρο 9 του ν. 3818/2010 (Α' 17) και την παρ. 1 του άρθρου 35 του ν. 4280/2014 (Α' 159) και ιδίως: α) την παρ. 1 του άρθρου 38 και β) την παρ. 1 του άρθρου 41.

5. Τις υπ' αρ. διαταγές του Υπουργείου Γεωργίας: α) 160417/1180/8-7-1980, β) 182447/3049/24-9-1980 και γ) 105204/2793/31-07-2002.

6. Την υπ' αρ. 110789/1293/02-09-2014 διαταγή του Υ.Π.Ε.Κ.Α.

7. Τα άρθρα 28 και 28Α του ν. 4325/2015 «Εκδημοκρατισμός της Διοίκησης - Καταπολέμηση Γραφειοκρατίας και Ηλεκτρονική Διακυβέρνηση ...» (Α' 47).

8. Την υπ' αρ. 6985/85797/1-6-2017 απόφαση του Συντονιστή Αποκεντρωμένης Διοίκησης Θεσσαλίας - Στερεάς Ελλάδας «Μεταβίβαση δικαιώματος υπογραφής στους Προϊσταμένους ή στις Προϊσταμένες Διευθύνσεων» (Β' 2003).

9. Την υπ' αρ. 92801/31-12-2020 απόφαση του Υπουργείου Εσωτερικών περί «Αυτοδίκαιης απαλλαγής του Νικολάου Ντίτορα του Ευαγγέλου από τα καθήκοντα του Συντονιστή Αποκεντρωμένης Διοίκησης Θεσσαλίας - Στερεάς Ελλάδας και ορισμού ασκούντος καθήκοντα Συντονιστή Αποκεντρωμένης Διοίκησης Θεσσαλίας - Στερεάς Ελλάδας» (Υ.Ο.Δ.Δ. 1094).

10. Την υπ' αρ. 245364/22-11-2021 αναφορά του Δασαρχείου Λαμίας, με την οποία προτείνεται η κήρυξη ως αναδασωτέας της αναφερόμενης στο θέμα έκτασης, αποφασίζουμε:

Κηρύσσουμε ως αναδασωτέα δημόσια έκταση δασικού χαρακτήρα εμβαδού 35,383 στρ., στη θέση «Περδικόραχη» περιοχής οικισμού Λιμογαρδίου περιφέρειας της Τ.Κ. Αγίας Παρασκευής Δ.Ε. Λαμίας του Δήμου Λαμιέων Περιφερειακής Ενότητας Φθιώτιδα, η οποία καταστράφηκε από πυρκαγιά από τις 18 έως 21 του μηνός Σεπτεμβρίου 2021.

Η έκταση αυτή πριν την καταστροφή της καλυπτόταν από δασική βλάστηση αείφυλλων πλατύφυλλων (πουρνάρι) με ποσοστό δασοκάλυψης 40 έως 50% και εμπίπτει στην κατηγορία των εκτάσεων του άρθρου 3 παρ. 1 του ν. 998/1979, αποτελεί δε μαζί με τις όμορες δασικού χαρακτήρα εκτάσεις οργανική ενότητα που συμβάλλει στη διατήρηση της φυσικής και βιολογικής ισορροπίας και εξυπηρετεί τη διαβίωση των ανθρώπων εντός του φυσικού περιβάλλοντος.

Απεικονίζεται με τα στοιχεία (0,1,2,3...52,53,54,0) και προσδιορίζεται επακριβώς από τις αντίστοιχες συντεταγμένες ΕΓΣΑ '87 στο συνημμένο τοπογραφικό διάγραμμα, κλίμακα 1:2000, το οποίο συνοδεύει την απόφαση αυτή και έχει όρια:

Ανατολικά: Με έκταση δασικού χαρακτήρα.

Δυτικά: Με έκταση μη δασικού χαρακτήρα.

Βόρεια: Με έκταση δασικού χαρακτήρα και με έκταση μη δασικού χαρακτήρα.

Νότια: Με έκταση δασικού χαρακτήρα και με έκταση μη δασικού χαρακτήρα.

Σκοπός της κήρυξης της ανωτέρω έκτασης ως αναδασωτέας είναι η προστασία της, η διατήρηση του δασικού της χαρακτήρα, ο αποκλεισμός διάθεσής της για άλλη χρήση και η επαναδημιουργία της καταστραφείσας δασικής βλάστησης με φυσική αναγέννηση.

Επιτρέπεται η υποβολή κατ' αυτής αίτησης ακύρωσης στο αρμόδιο Διοικητικό Εφετείο (άρθρο 47 του ν. 3900/2010, Α' 213) μέσα σε προθεσμία εξήντα (60) ημερών, που αρχίζει από την επομένη της δημοσίευσής της (άρθρο 46 του π.δ. 18/1989, Α' 8).

Από τις διατάξεις της απόφασης αυτής δεν προκαλείται δαπάνη σε βάρος του κρατικού προϋπολογισμού.

Αναδασωτέας Δημόσιας έκτασης δασικού χαρακτήρα με στοιχεία (0,1,2,3,.....52,53,54,0) συνολικού εμβαδού 35,383 στρ. στην θέση "Περδικόραχη" (οικισμός Λιμογαρδίου)
 Τ.Κ Αγίας Παρασκευής Δ.Ε Λαμιέων Δήμου Λαμιέων

ΕΘΝΙΚΟ ΤΥΠΟΓΡΑΦΕΙΟ
 Για τεχνικούς λόγους στο σχεδιάγραμμα,
 από το ηλεκτρονικό αρχείο, έγινε
 σμίκρυνση κατά ποσοστό **79%**

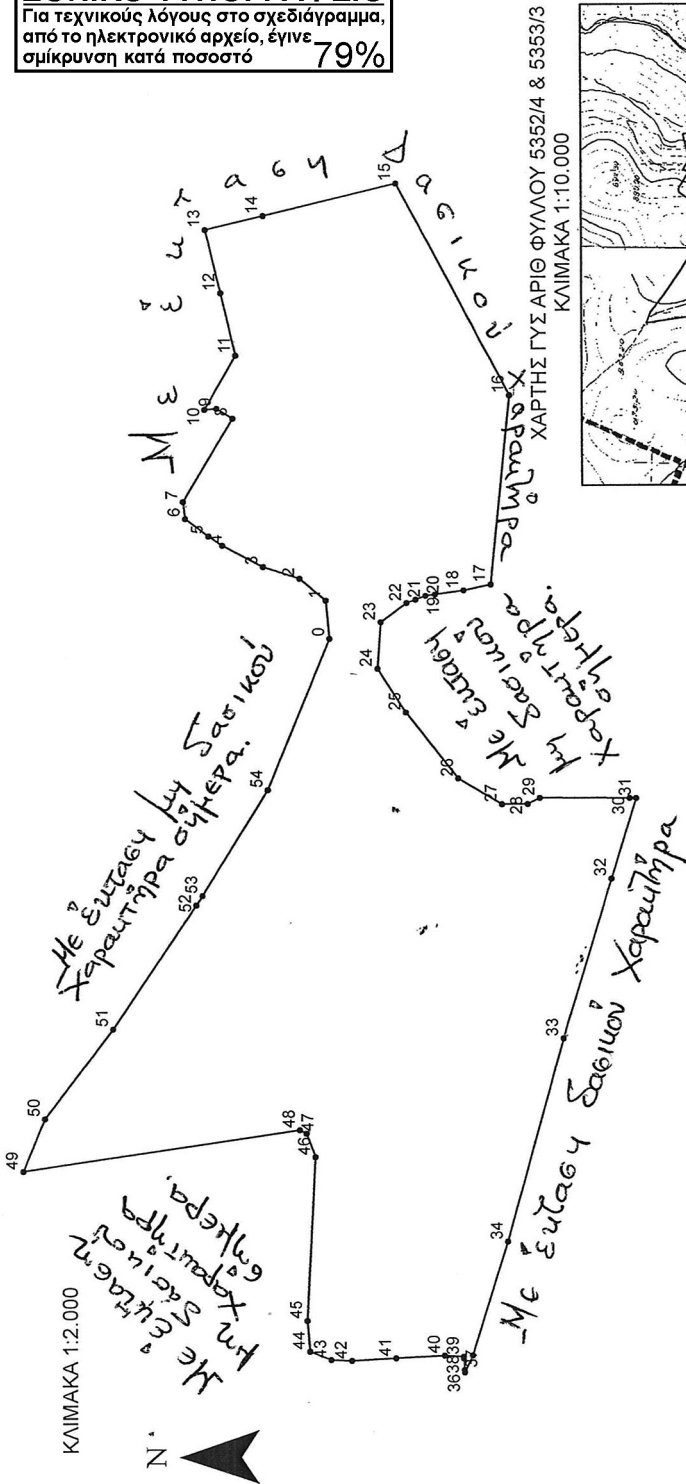

ΧΑΡΤΗΣ ΓΥΣ ΑΡΙΘ ΦΥΛΛΟΥ 5352/4 & 5353/3
 ΚΛΙΜΑΚΑ 1:10.000

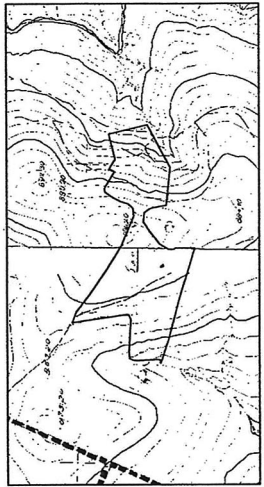

Λαμία 6 / 12 / 2021
 Η Συντάκτρια

[Handwritten signature]

Φωτεινή Ράμμου
 Δασολόγος με Α βαθμό



Δημοσθένης Βασιλείου
 Δασολόγος με Α βαθμό

Ανήκει στην αριθμ. 25.12.11 | 6-12-21
 απόφαση μας

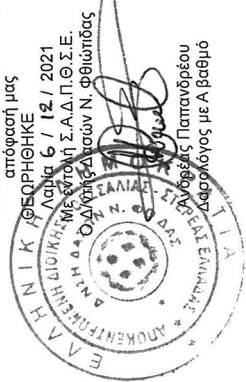

Λαμία 6 / 12 / 2021
 Με έγκλη Σ.Α.Δ.Π.Θ.Σ.Ε.
 Ο Διευθυντής Ν. Φιλιάδας

Κωνσταντίνος Παπανδρέου
 Δασολόγος με Α βαθμό

κορυφές	Χ	Ψ
0	371323,22	4314393,92
1	371335,92	4314395,12
2	371343,46	4314403,85
3	371347,42	4314416,15
4	371354,57	4314429,64
5	371357,70	4314434,27
6	371363,90	4314441,95
7	371369,25	4314442,74
8	371397,02	4314426,16
9	371400,30	4314431,39
10	371400,02	4314435,33
11	371418,00	4314425,00
12	371438,86	4314429,97
13	371460,00	4314435,00
14	371464,52	4314415,71
15	371475,00	4314371,00
16	371404,00	4314333,00
17	371341,02	4314339,63
18	371339,05	4314348,70
19	371337,74	4314358,44
20	371337,32	4314361,57
21	371336,01	4314365,01
22	371334,89	4314367,96
23	371328,54	4314376,69
24	371313,06	4314377,88
25	371298,38	4314368,36
26	371276,15	4314350,90
27	371267,42	4314336,21
28	371267,42	4314327,60
29	371269,50	4314323,47
30	371269,29	4314293,38
31	371269,27	4314291,22
32	371242,30	4314299,55
33	371189,00	4314316,00
34	371121,00	4314335,00
35	371083,00	4314347,00
36	371077,38	4314349,73
37	371078,12	4314349,86
38	371081,97	4314350,07
39	371082,56	4314350,10
40	371083,05	4314356,51
41	371082,23	4314372,88
42	371081,49	4314387,61
43	371081,82	4314394,50
44	371084,73	4314401,65
45	371094,98	4314402,53
46	371149,88	4314399,56
47	371157,82	4314402,53
48	371158,99	4314404,67
49	371145,55	4314497,19
50	371163,14	4314489,90
51	371193,04	4314466,95
52	371234,37	4314438,91
53	371237,49	4314436,79
54	371272,81	4314414,96

Η απόφαση αυτή να δημοσιευθεί στην Εφημερίδα της Κυβερνήσεως.

Λαμία, 6 Δεκεμβρίου 2021

Με εντολή Συντονιστή Αποκεντρωμένης Διοίκησης
Ο Διευθυντής Δασών Φθιώτιδας

ΑΝΔΡΕΑΣ ΠΑΠΑΝΔΡΕΟΥ